



PRIMERA ENCUESTA NACIONAL ELECCIONES 2023 - SEGUNDA VUELTA

2 de agosto de 2023

ENCUESTAS PUBLICADAS POR LA FUNDACIÓN Y CID-GALLUP EN EL PROCESO ELECTORAL DE 2019

Primera vuelta electoral realizada el 16 de junio de 2019

- Primera encuesta publicada el 6 de marzo de 2019
- Segunda encuesta publicada 12 de junio de 2019

Segunda vuelta electoral realizada el 11 de agosto de 2019

- Tercera encuesta publicada 17 de julio de 2019
- Cuarta encuesta publicada 7 de agosto de 2019

ENCUESTAS PUBLICADAS POR LA FUNDACIÓN Y CID-GALLUP EN EL PROCESO ELECTORAL DE 2019

En todos los casos se utilizó una muestra de entre **1,204** y **1,250** entrevistados.

El nivel de confianza fue de **95%** y un margen de error de **± 2.8%**

¿CUÁL FUE LA EFECTIVIDAD Y CREDIBILIDAD DE LAS ENCUESTAS PUBLICADAS EN 2019?

La encuesta proyectó con bastante exactitud a los candidatos que pasaron a primera vuelta.

	Proyección de Encuesta Publicada el 12 de junio	Resultado Primera Vuelta Electoral Realizada el 16 de junio	
Candidato	Sobre total de votos emitidos	Sobre total de votos emitidos	Diferencia
Sandra Torres	22.60%	22.08%	-0.5%
Alejandro Giammattei	11.60%	12.06%	0.5%

¿CUÁL FUE LA EFECTIVIDAD Y CREDIBILIDAD DE LAS ENCUESTAS PUBLICADAS EN 2019?

- La encuesta proyectó al ganador de la segunda Vuelta Electoral.
- La diferencia entre datos estuvo cercano al margen de error.

	Proyección de Encuesta Publicada el 17 de junio	Proyección de Encuesta Publicada el 7 de agosto	Resultado Segunda Vuelta Electoral Realizada el 11 de agosto	
Candidato	Sobre votos válidos	Sobre votos válidos	Sobre votos válidos	Diferencia
Sandra Torres	45.14%	45.10%	42.05%	-3.1%
Alejandro Giammattei	54.86%	54.90%	57.95%	3.1%

METODOLOGÍA

Objetivo

Conocer el sentir de los guatemaltecos hacia la segunda ronda de las elecciones 2023 en el país.

Fecha de campo

Entre el 18 y el 27 de julio del 2023

Metodología

El estudio se llevó a cabo por medio de investigación cuantitativa, mediante la entrevista cara a cara. Como guía, se utilizó un cuestionario estructurado que contiene preguntas cerradas y abiertas, estas últimas contribuyen a entender de manera integral el sentir de la ciudadanía.

Muestra

Un total de 1242, margen de error de ± 2.8 en sus resultados totales (confianza del 95%, $p=0,5$)

Informante

Ciudadanos guatemaltecos, empadronados mayores de 18 años.

DESCRIPCIÓN DE LA MUESTRA

Sexo

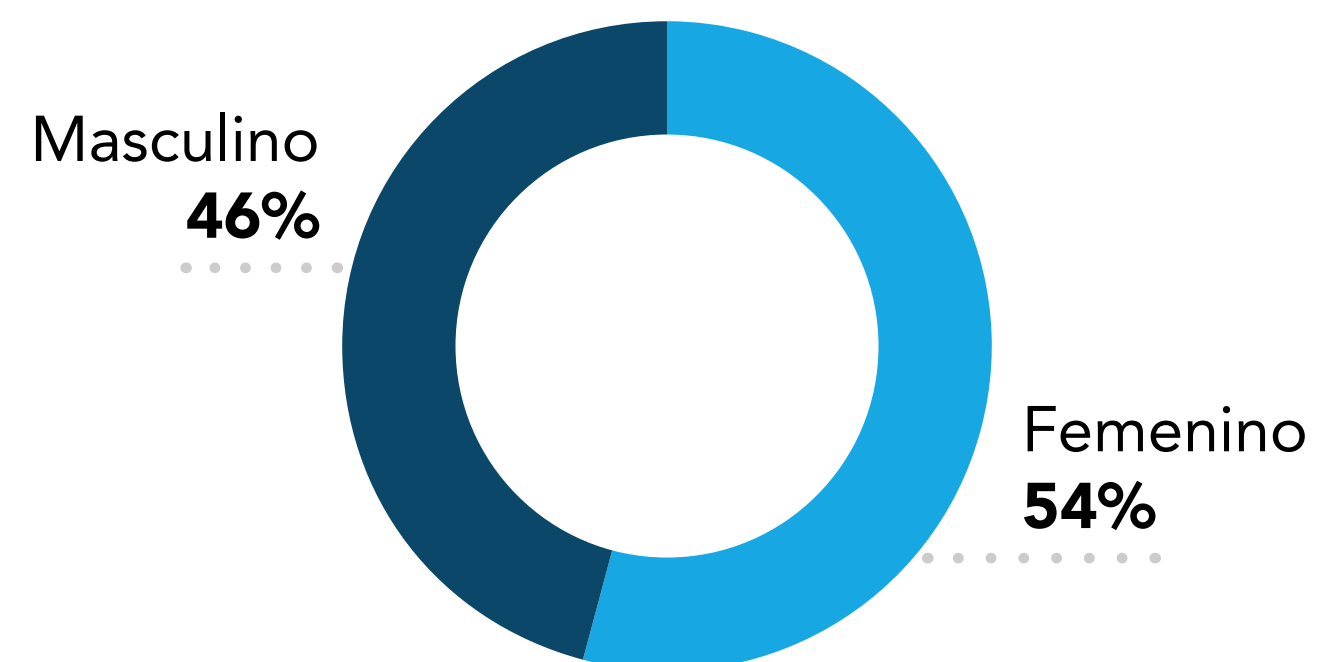

Edad

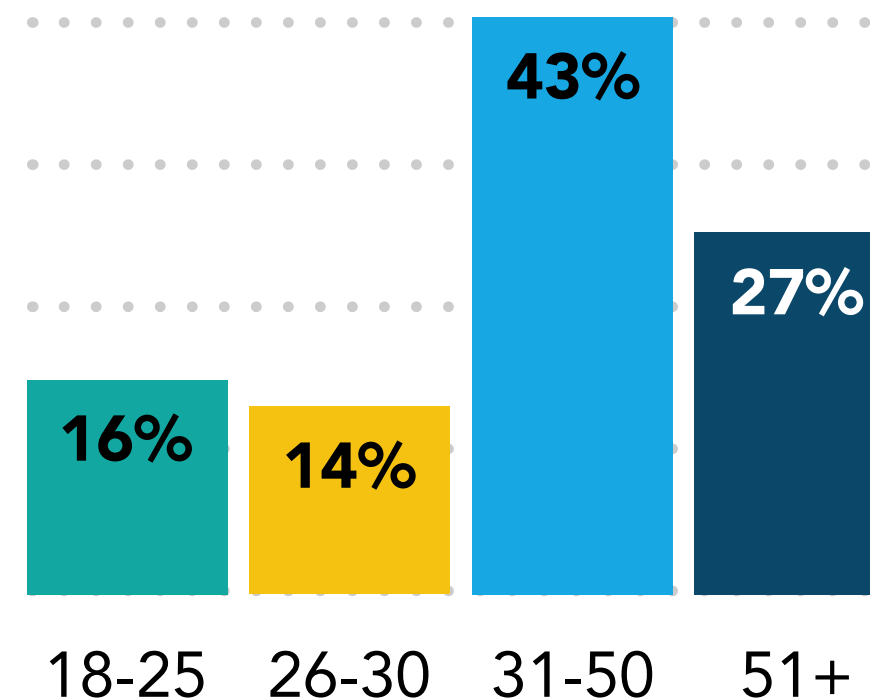

Departamento

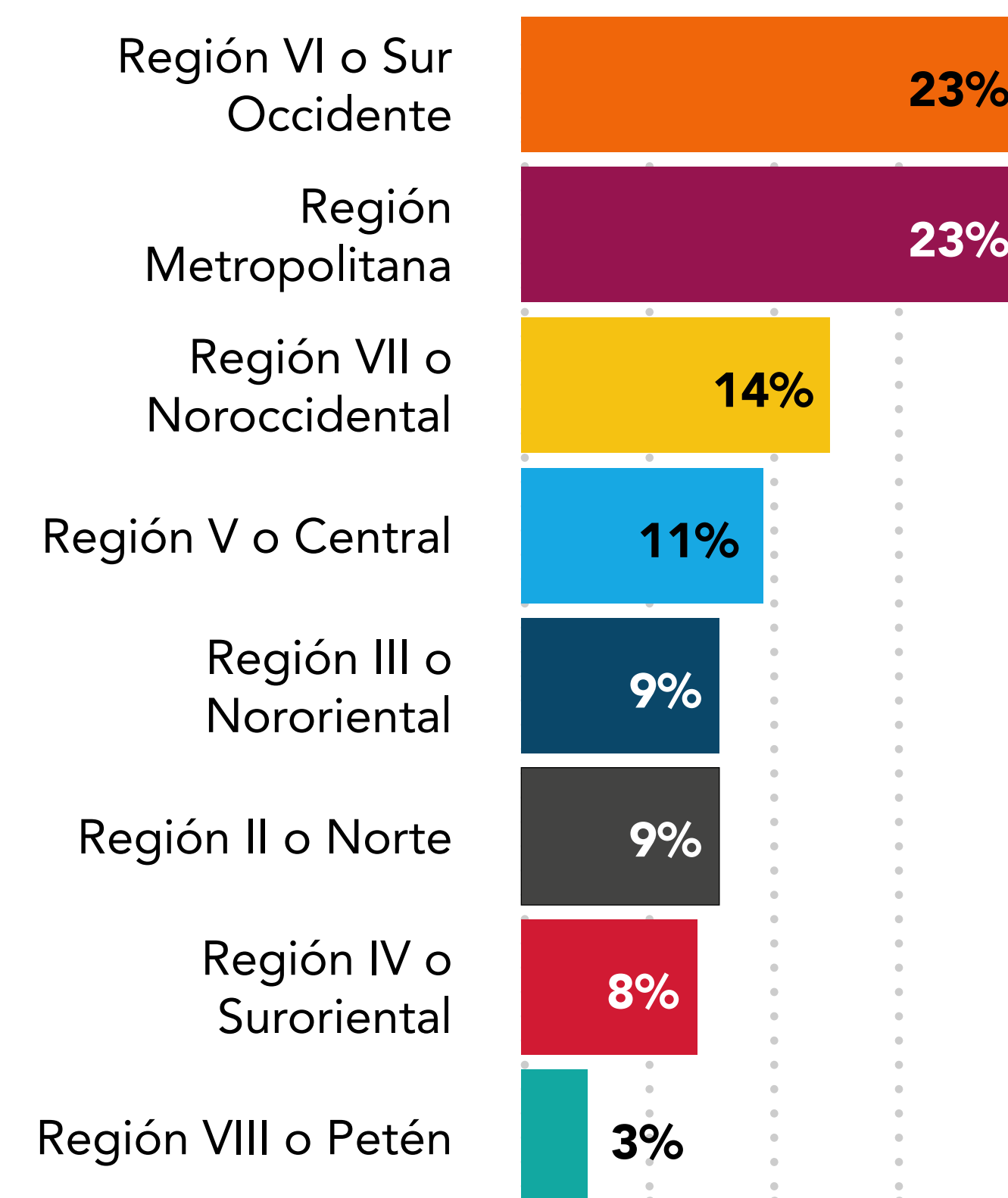

Educación

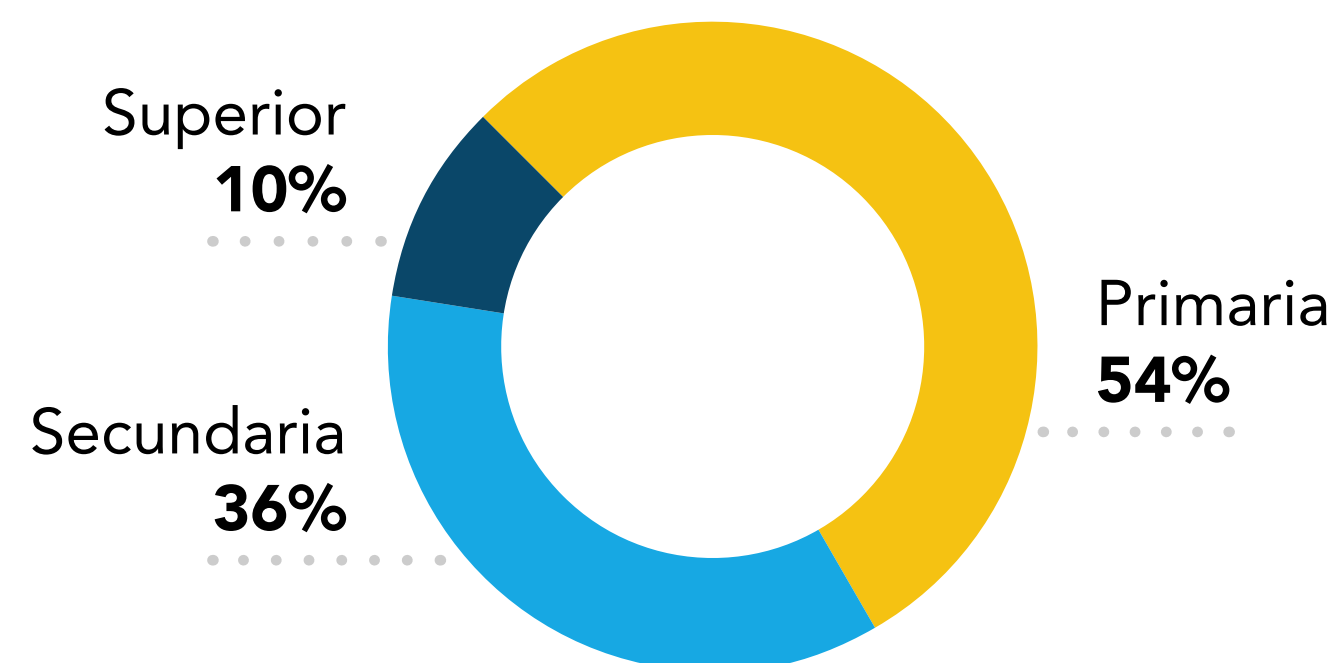

Región

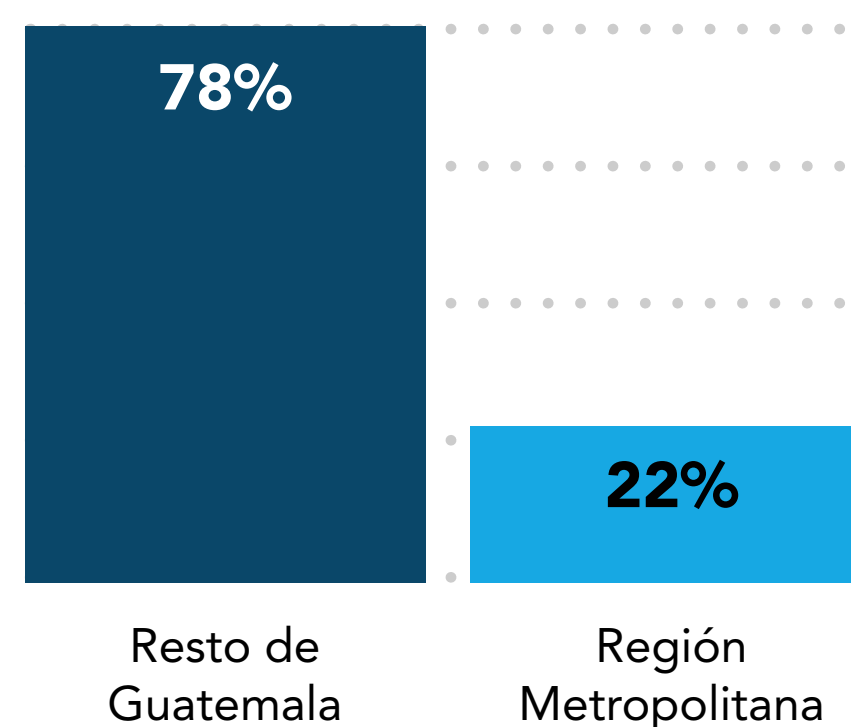

ANÁLISIS GRÁFICO

Nota: Porcentajes pueden oscilar entre 99 y 101 por redondeo.

SITUACIÓN DEL PAÍS

Nota: Porcentajes pueden oscilar entre 99 y 101 por redondeo.





SITUACIÓN DEL PAÍS RUMBO DEL PAÍS

El camino por el que va Guatemala

Porcentaje

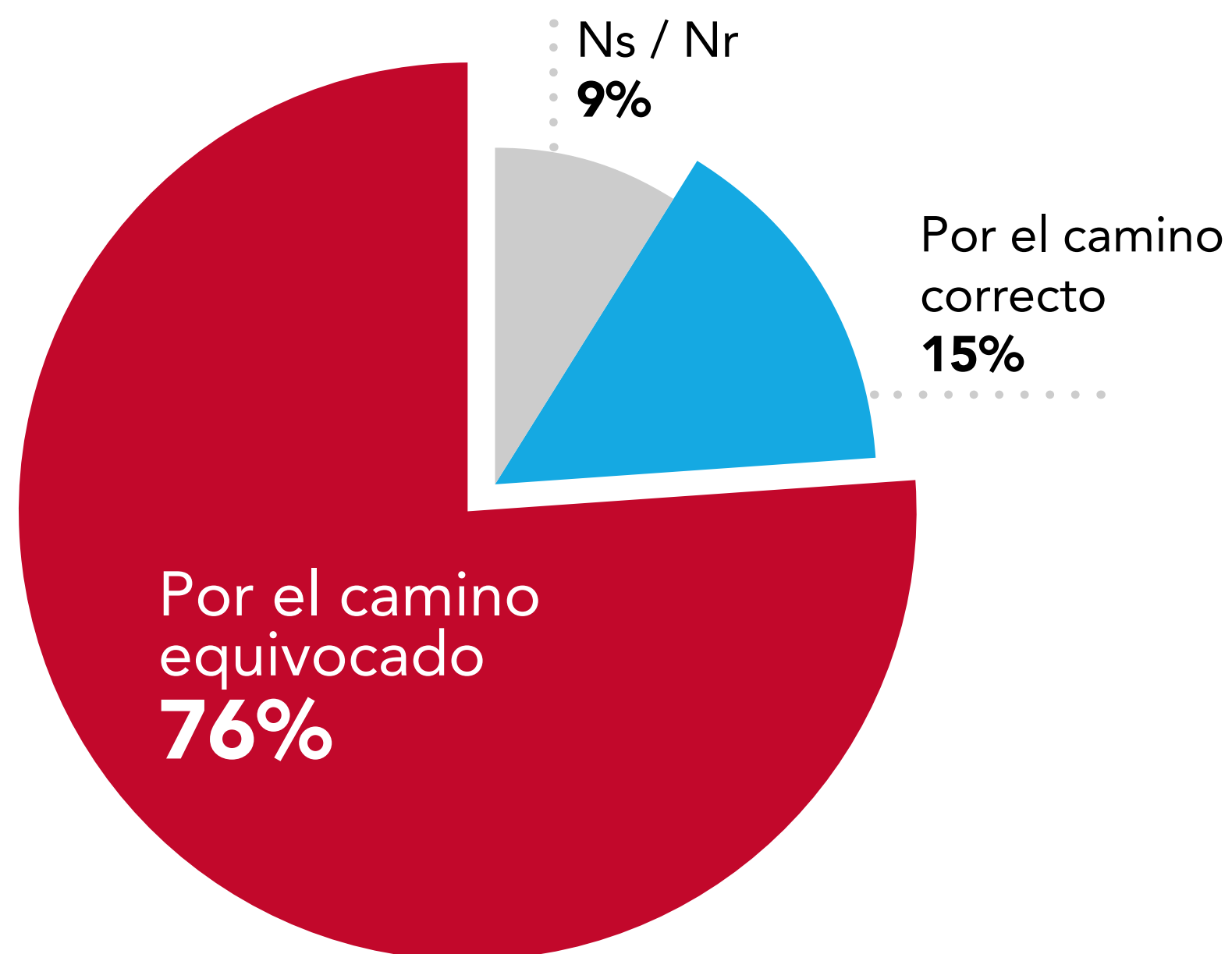

Respuesta según región

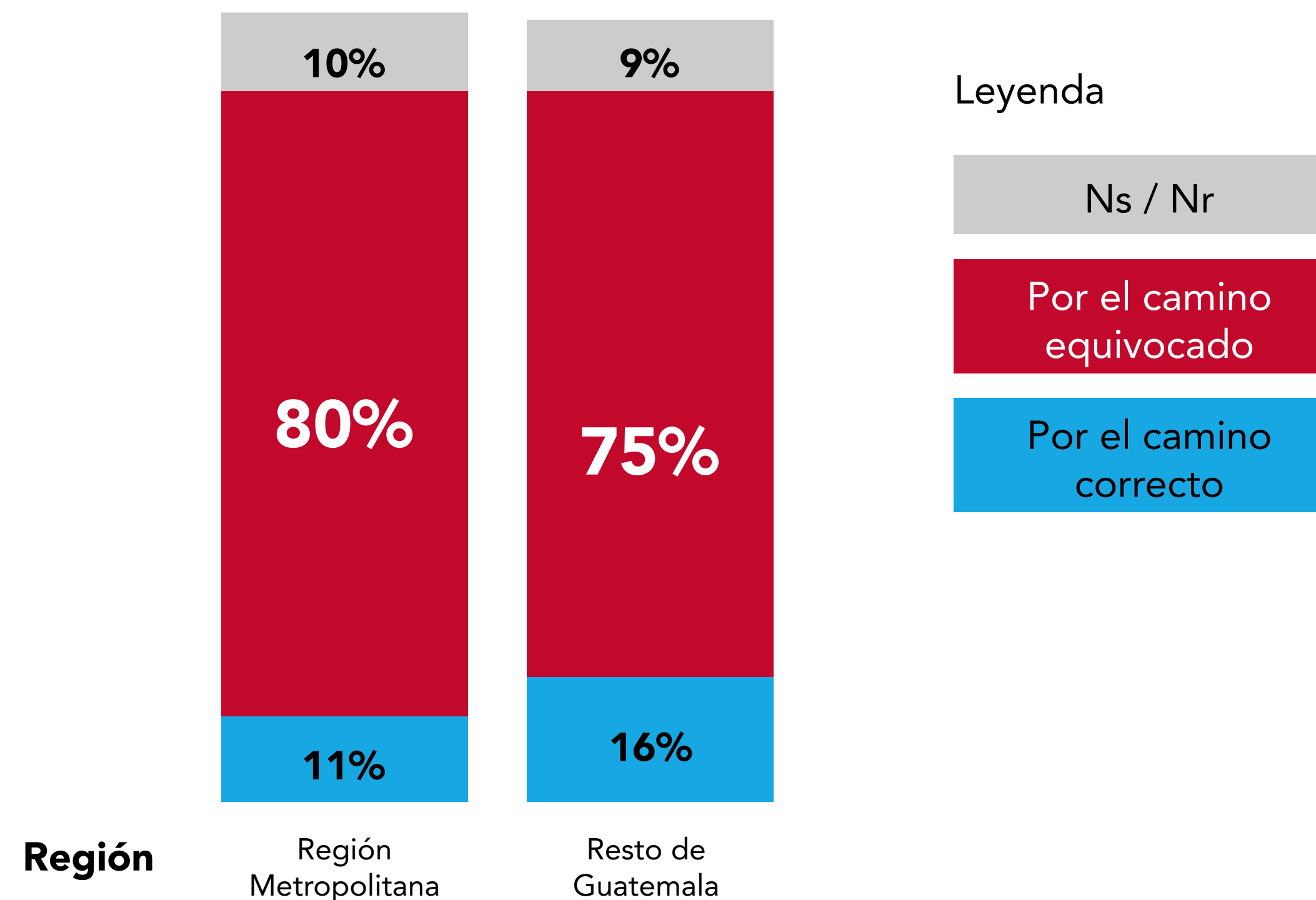

Leyenda

Ns / Nr

Por el camino equivocado

Por el camino correcto

Pregunta: En su opinión, cuando usted toma en cuenta todo lo que pasa en Guatemala, ¿cómo cree que va el país?





SITUACIÓN DEL PAÍS PRINCIPAL PROBLEMA DE GUATEMALA

Principal problema de Guatemala

Porcentaje, principales menciones

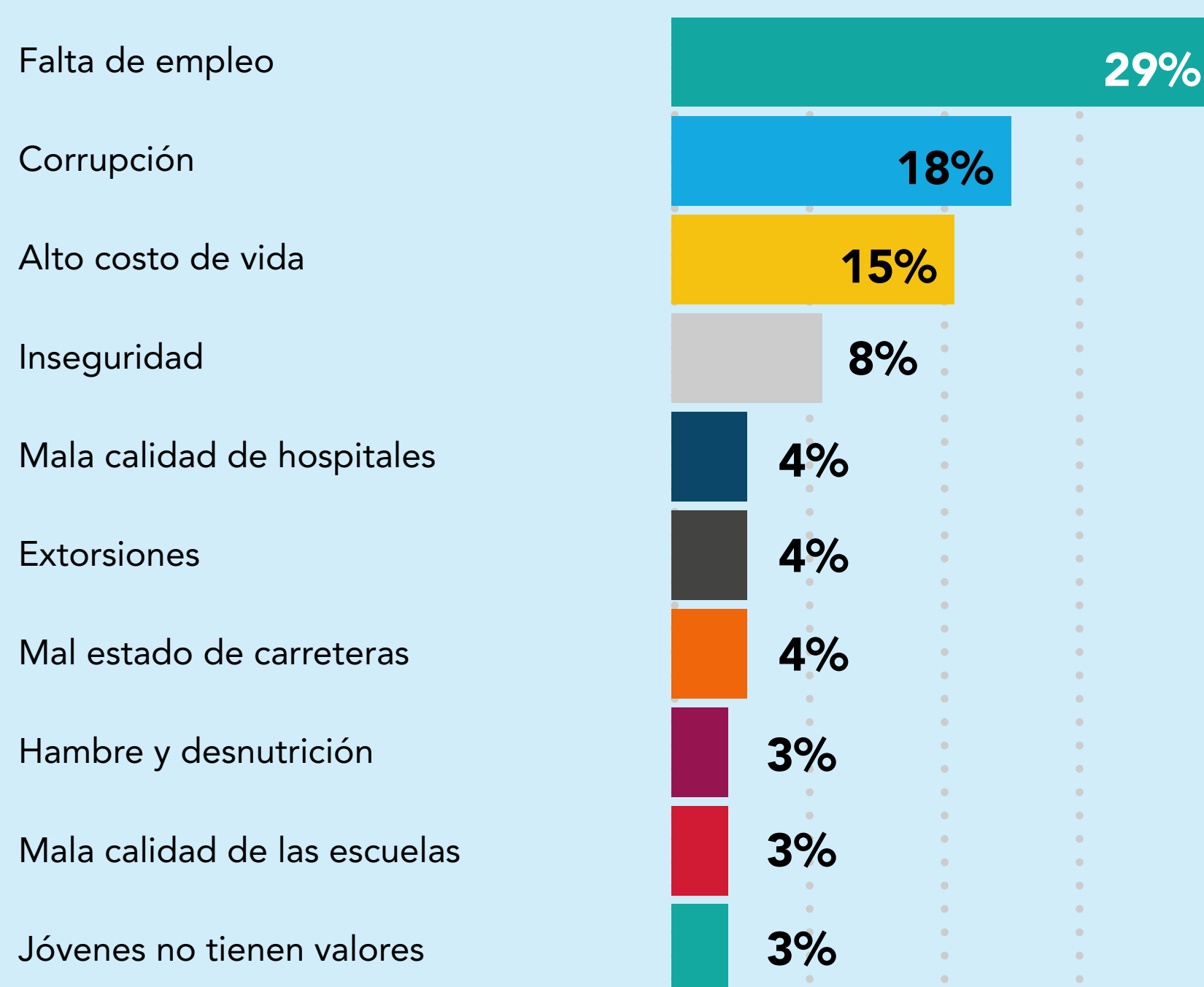

Región

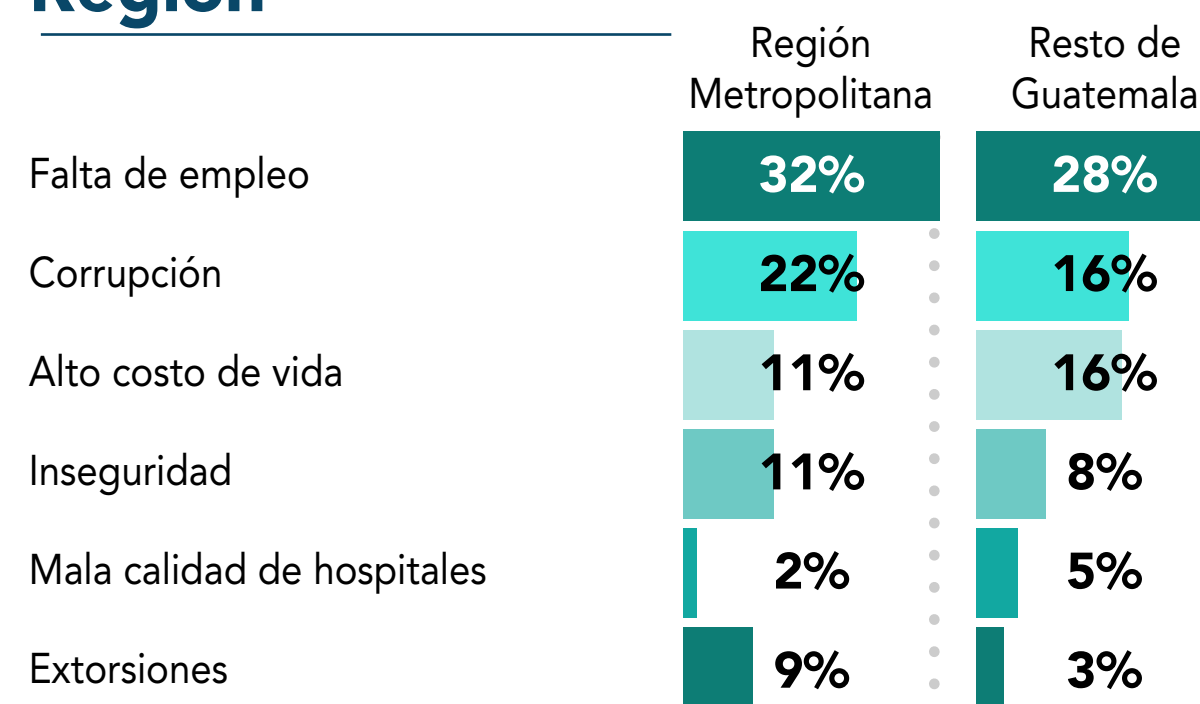

Sexo

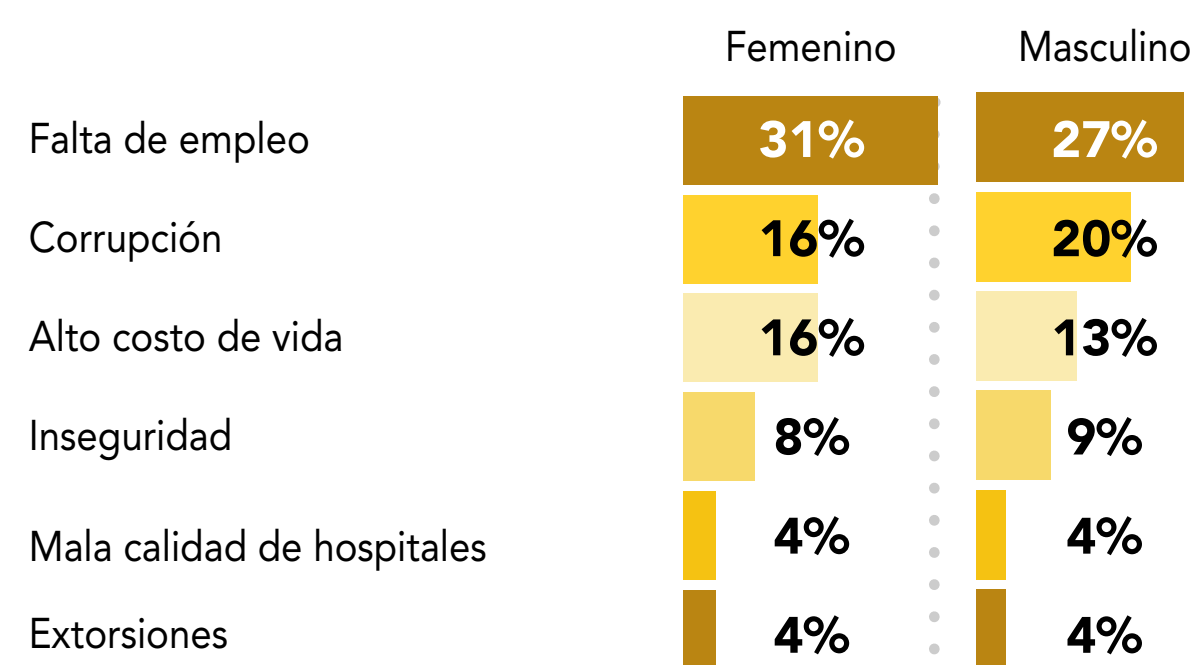

Educación

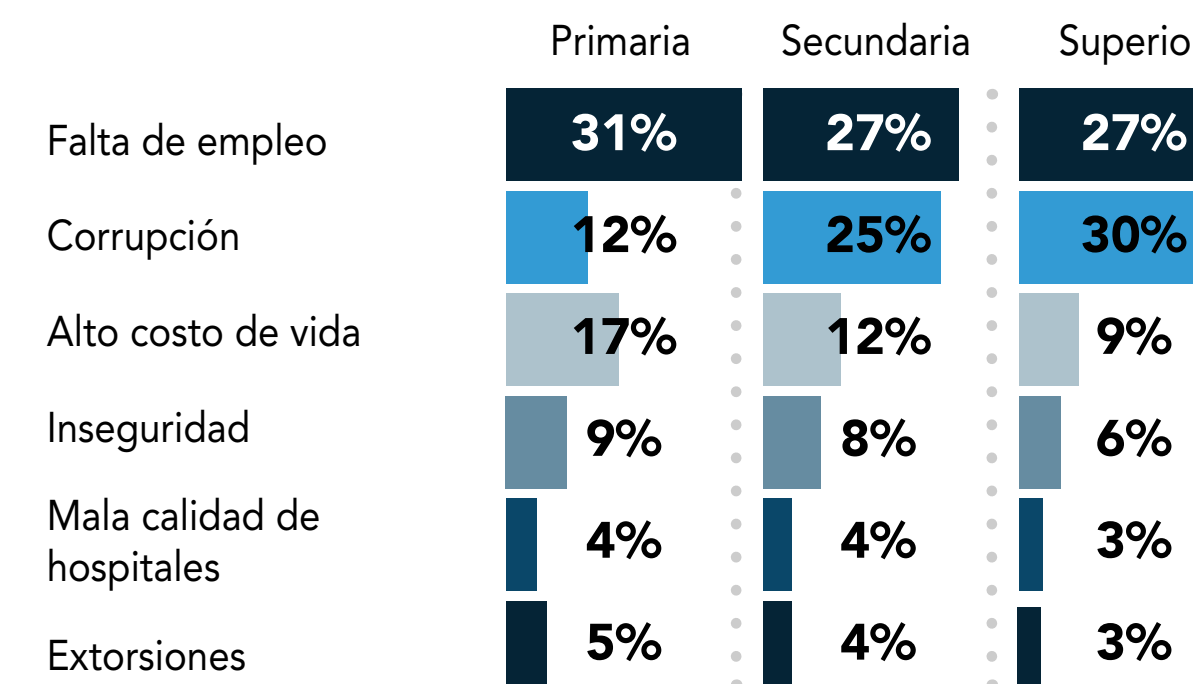

Edad

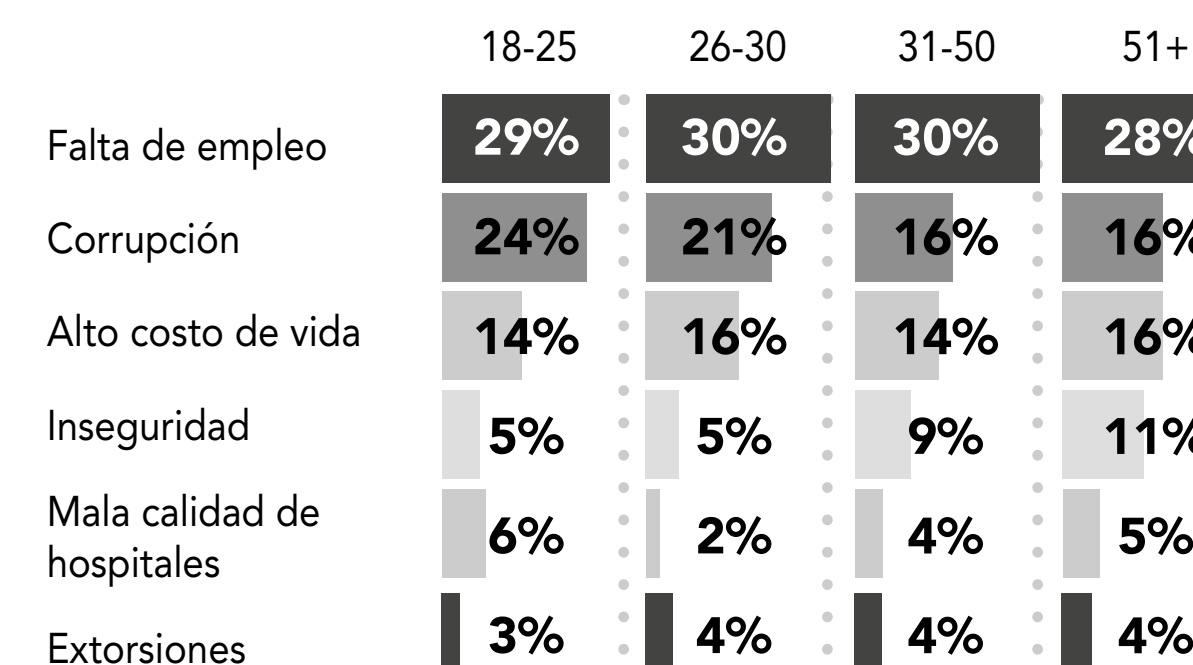

Pregunta: ¿Cuáles son las dos principales preocupaciones que tienen usted y su familia?





SITUACIÓN DEL PAÍS

LOS PROBLEMAS DEL HOGAR

Problemas del hogar

Porcentaje, principales menciones

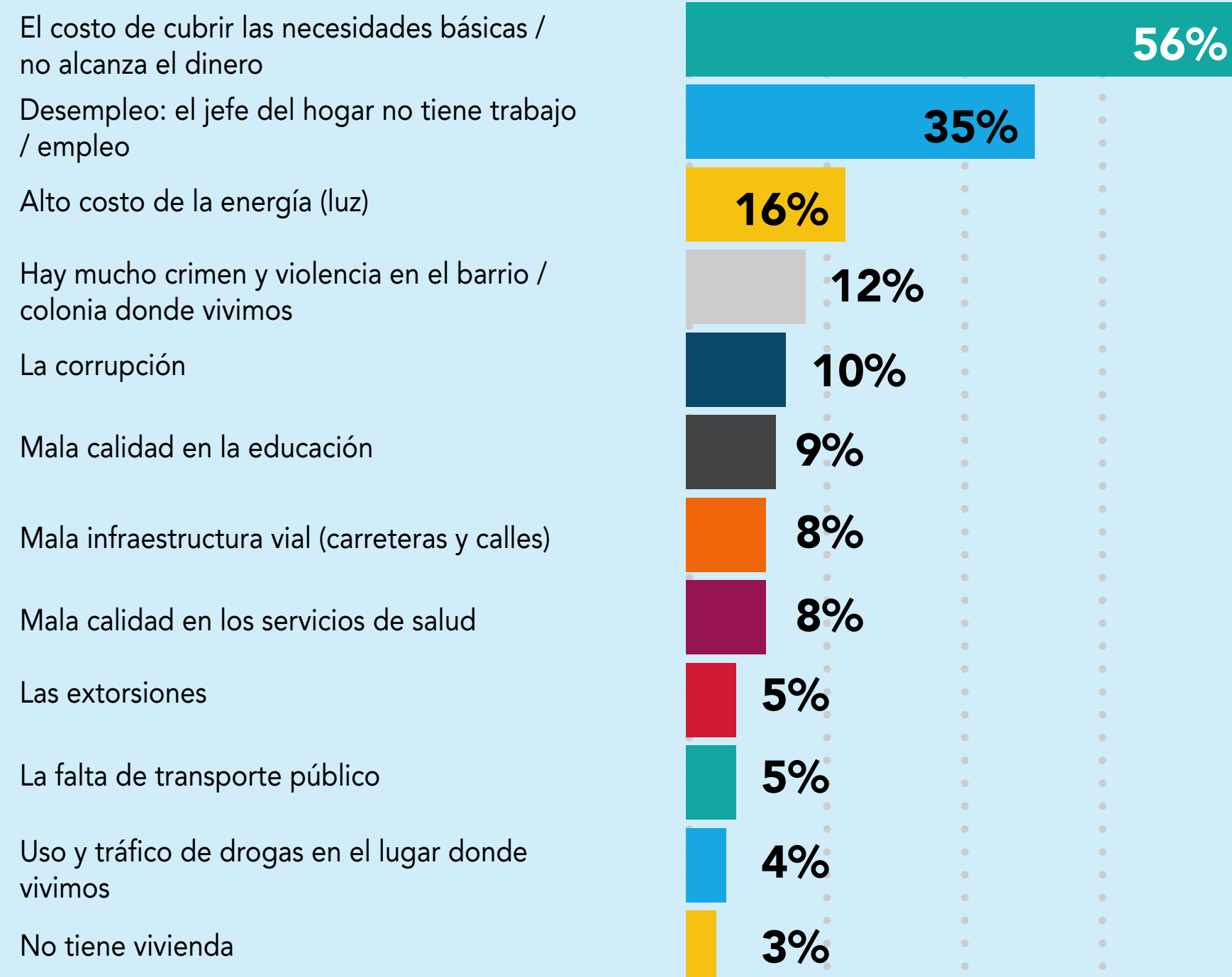

Región

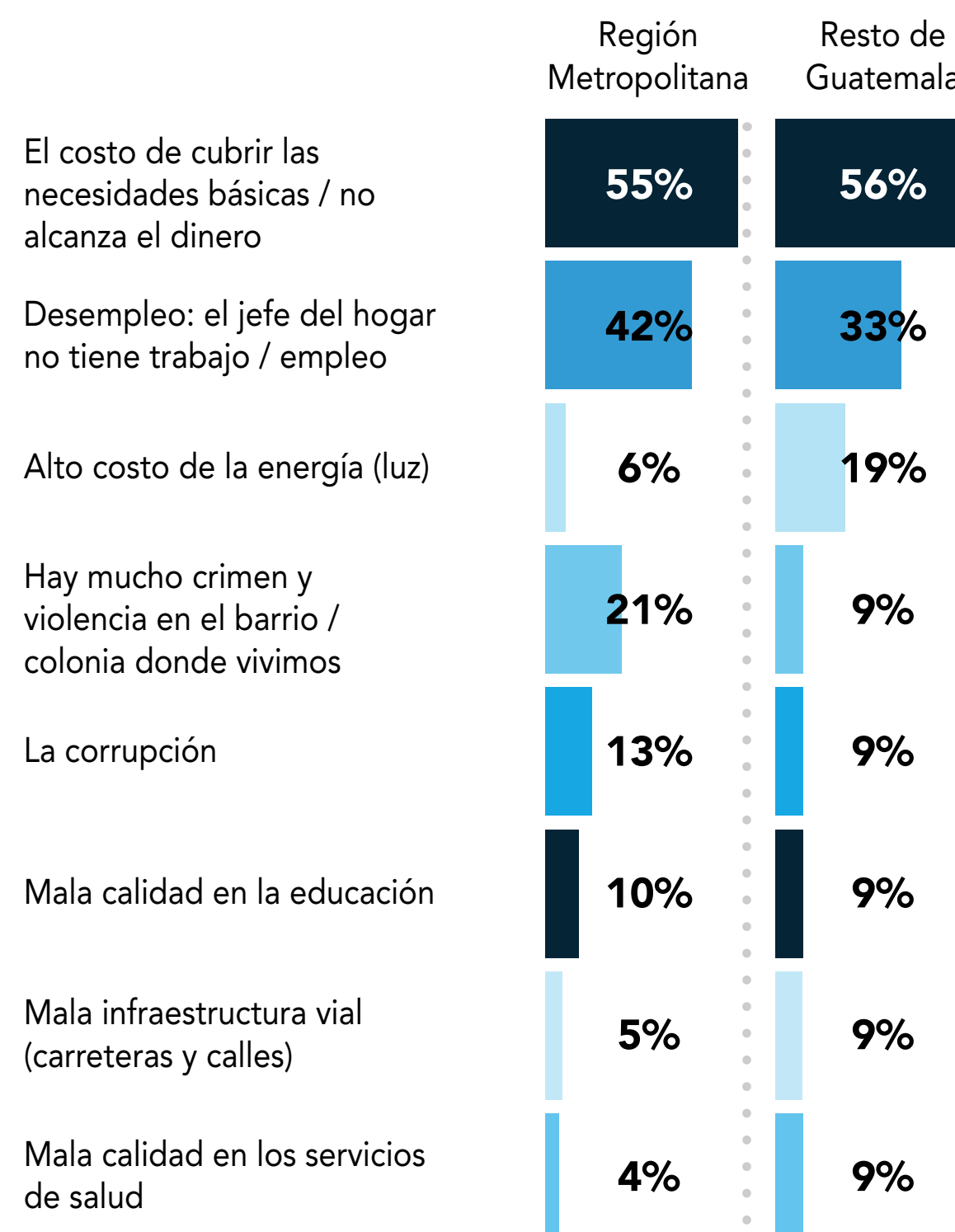

Educación

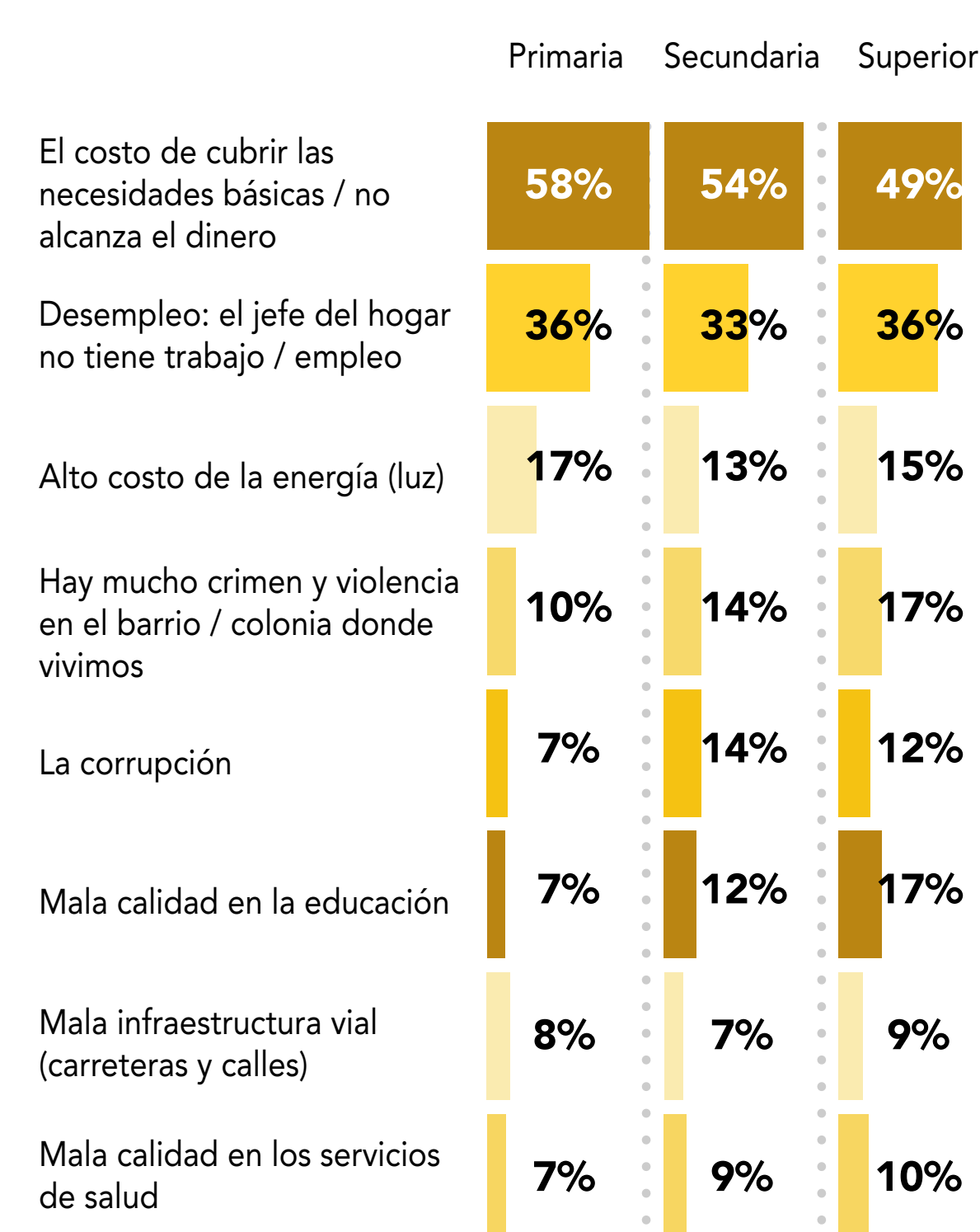

Pregunta: ¿Cuáles son las dos principales preocupaciones que tienen usted y su familia?



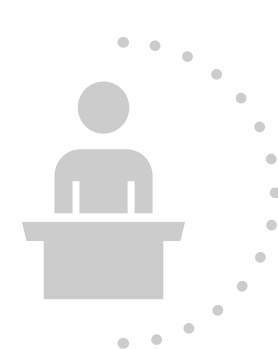

SITUACIÓN DEL PAÍS

EVALUACIÓN DE LA GESTIÓN PRESIDENCIAL

Evaluación de la gestión presidencial

Porcentaje

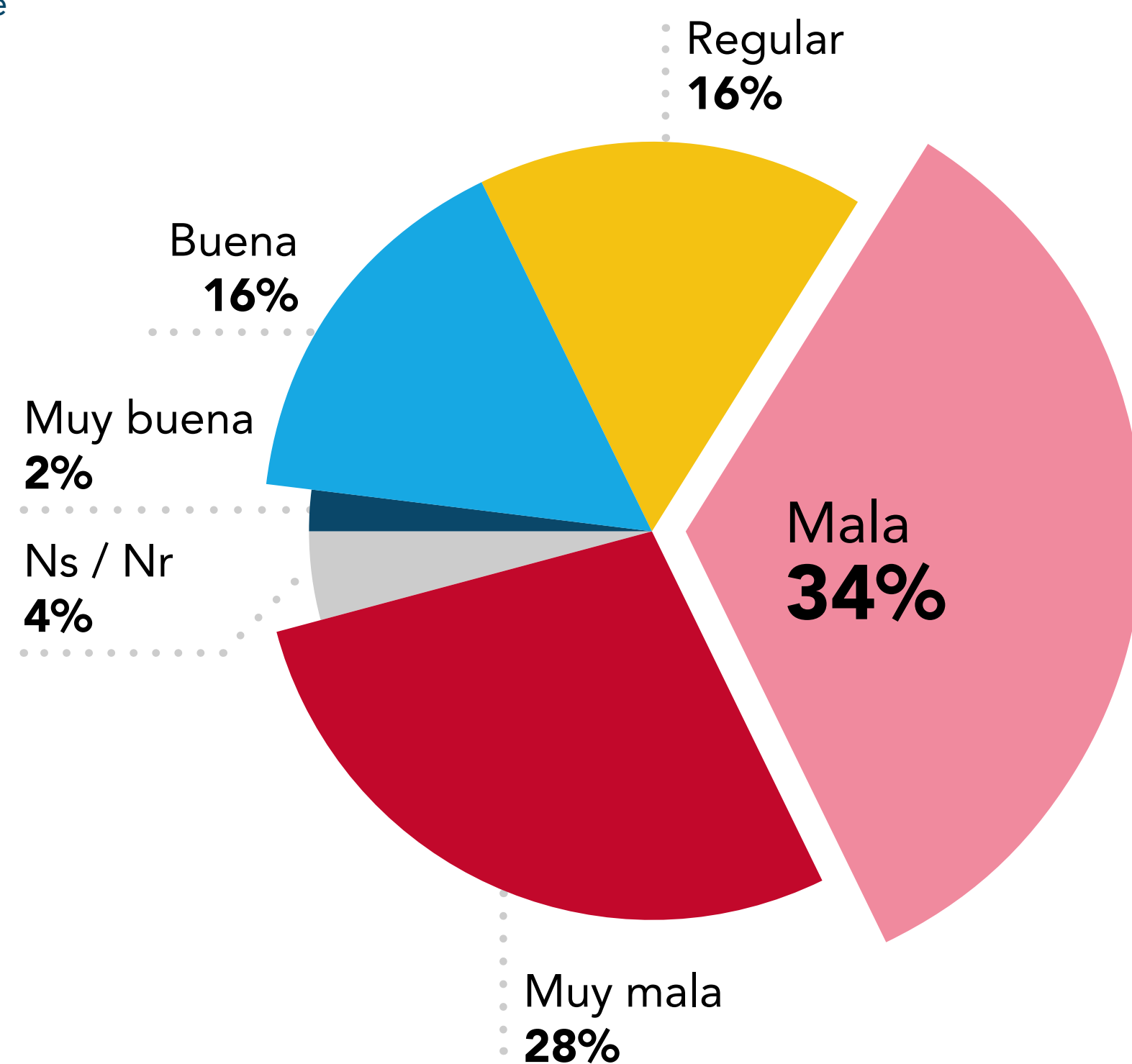

Región

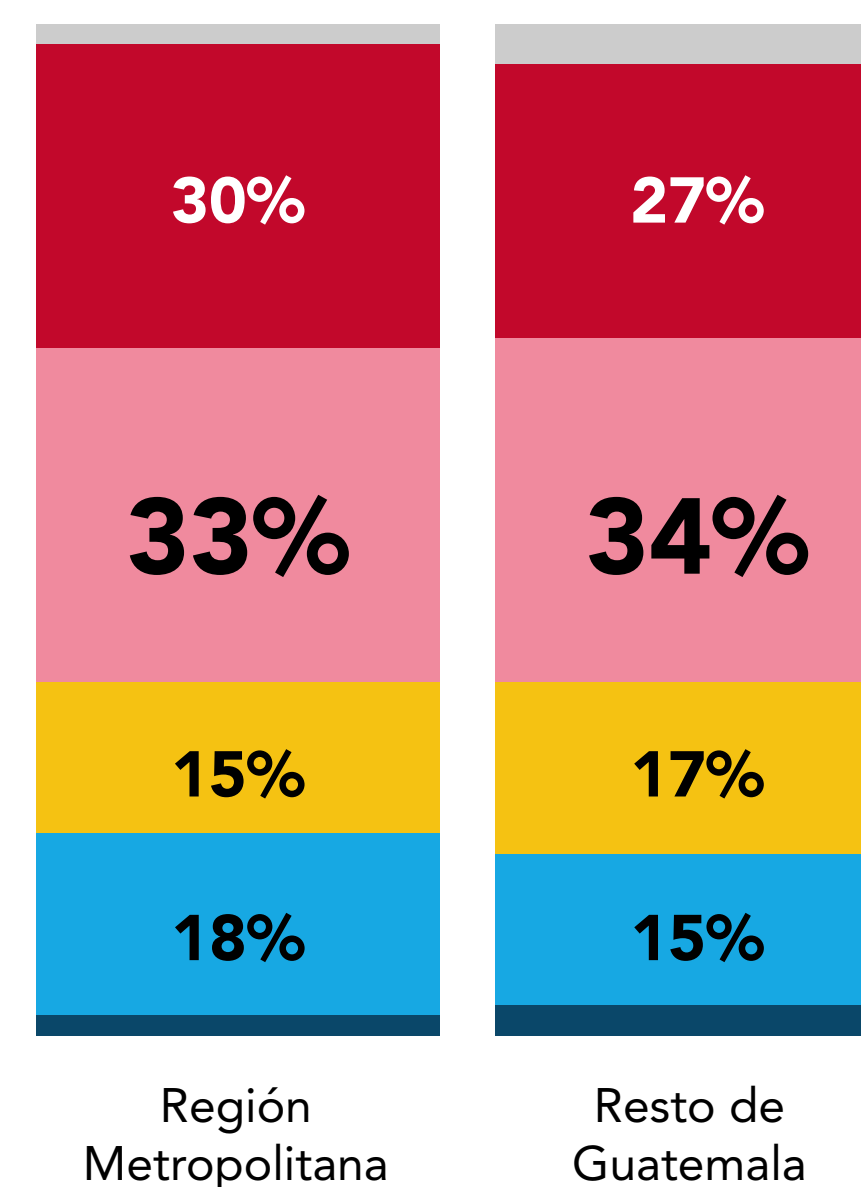

Educación

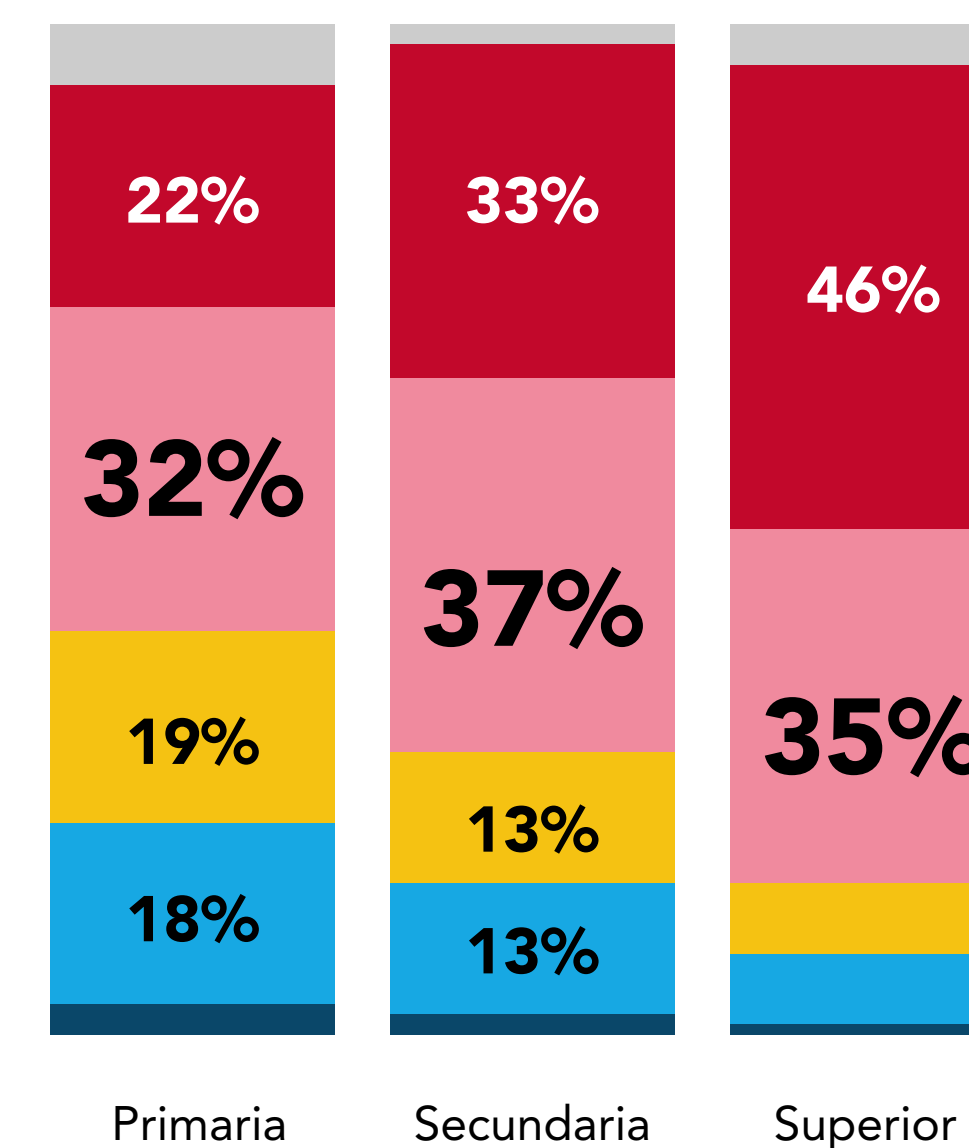

Pregunta: A nivel general ¿Cómo calificaría la gestión del Presidente Giammattei?



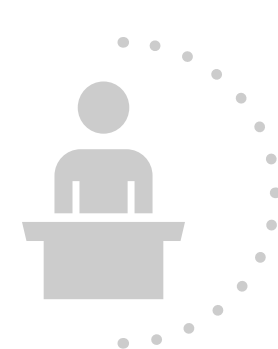

SITUACIÓN DEL PAÍS

PERCEPCIÓN DE HONESTIDAD DEL GOBIERNO

Imagen de honestidad del gobierno

Porcentaje

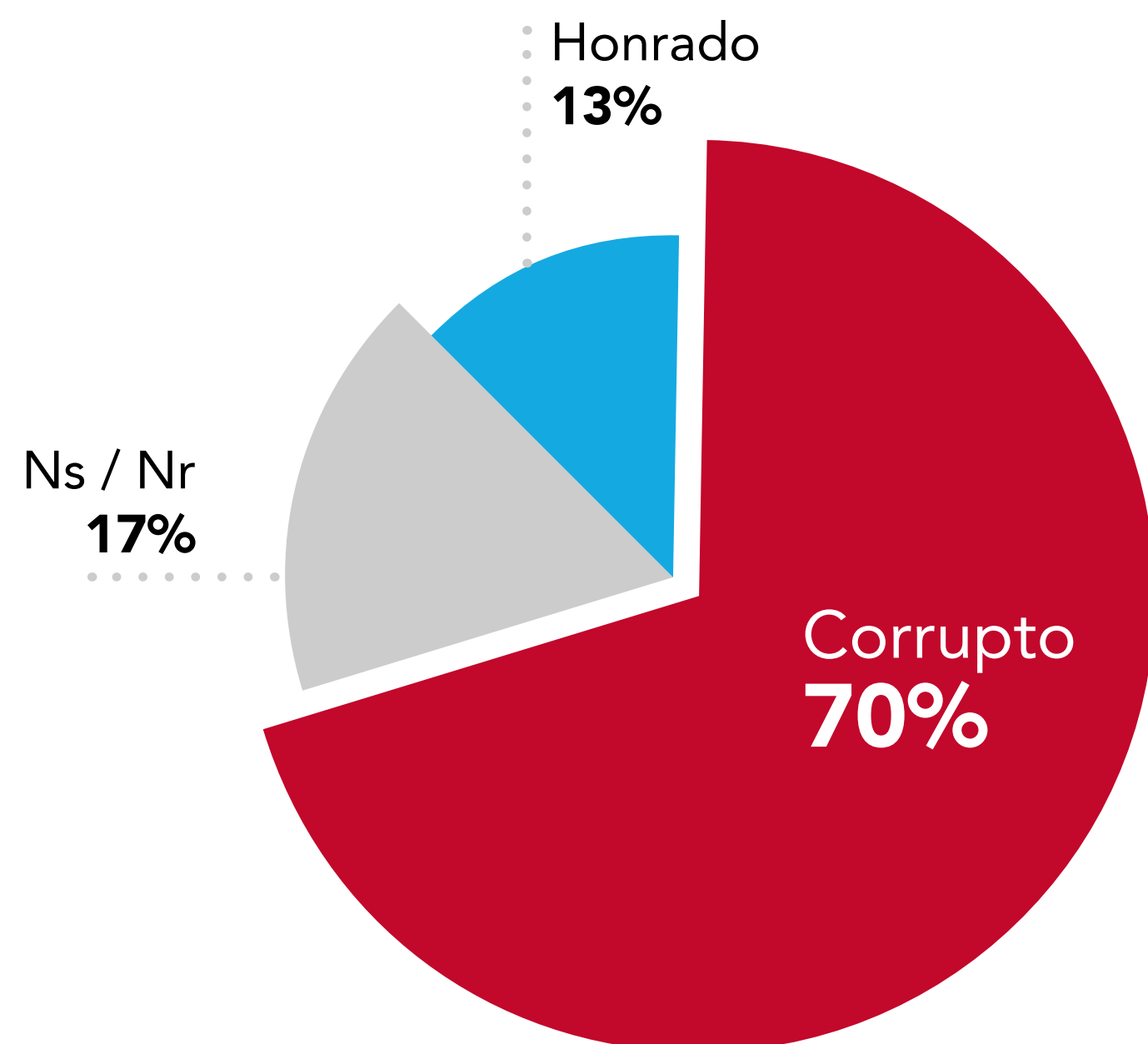

Región

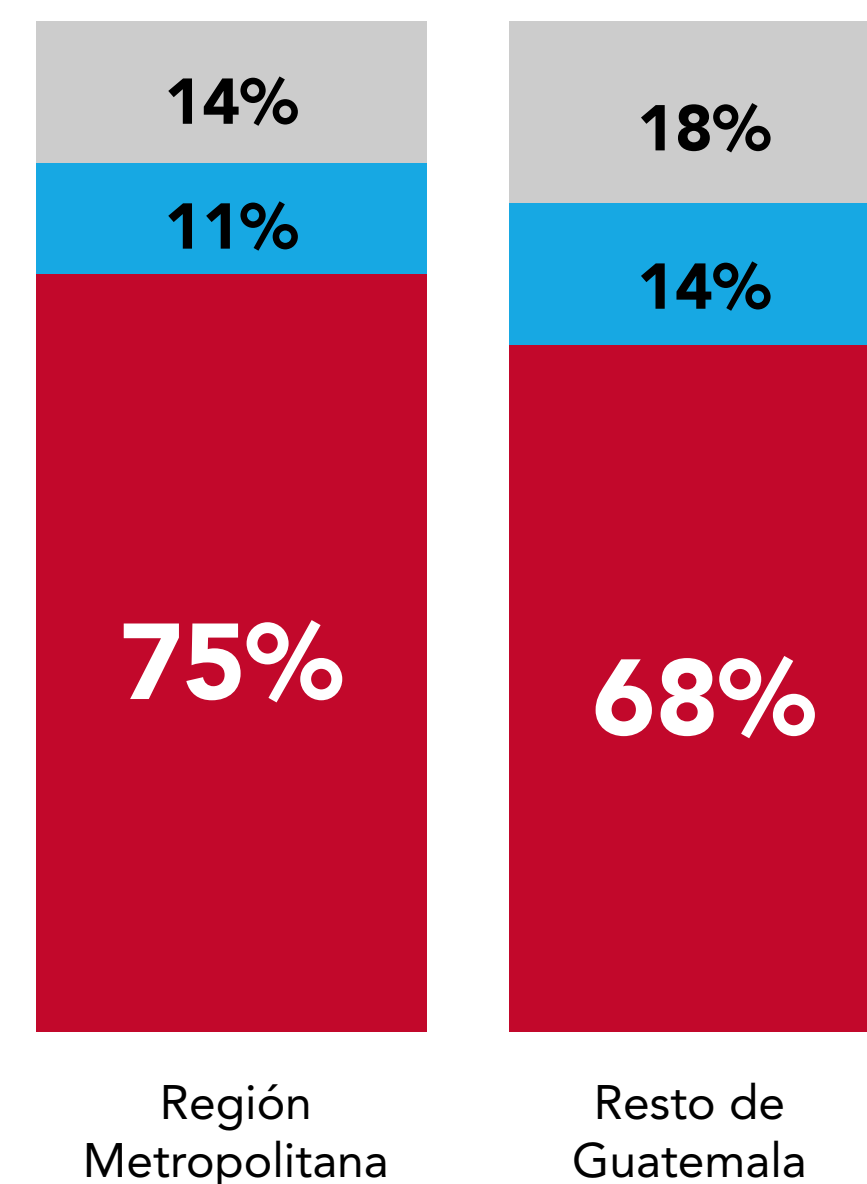

Educación

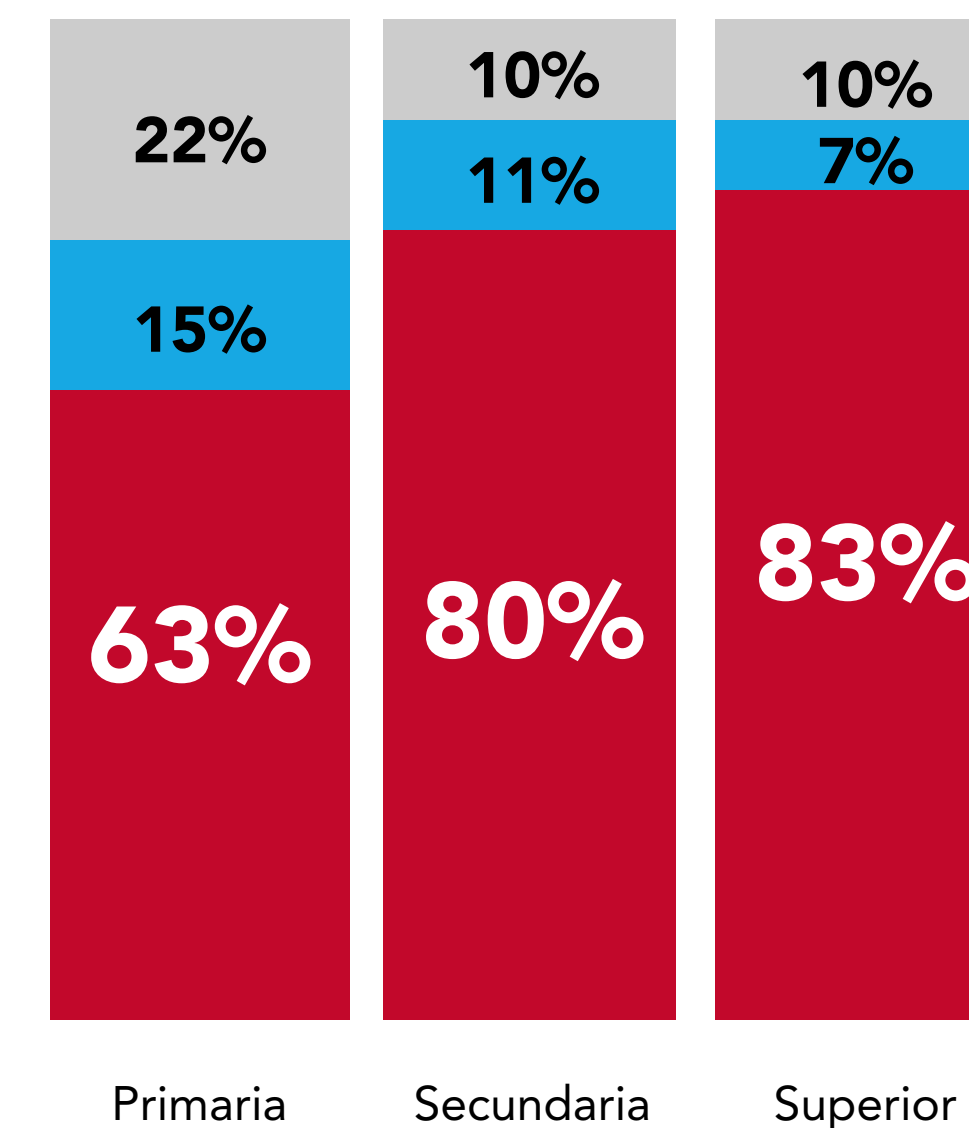

Corrupto

Honrado

Ns / Nr

Pregunta: Y para usted, el gobierno actual ¿ha sido honrado o corrupto?





SITUACIÓN DEL PAÍS AMENAZA A LA DEMOCRACIA

Opinión sobre si la democracia en Guatemala está en amenaza

Porcentaje

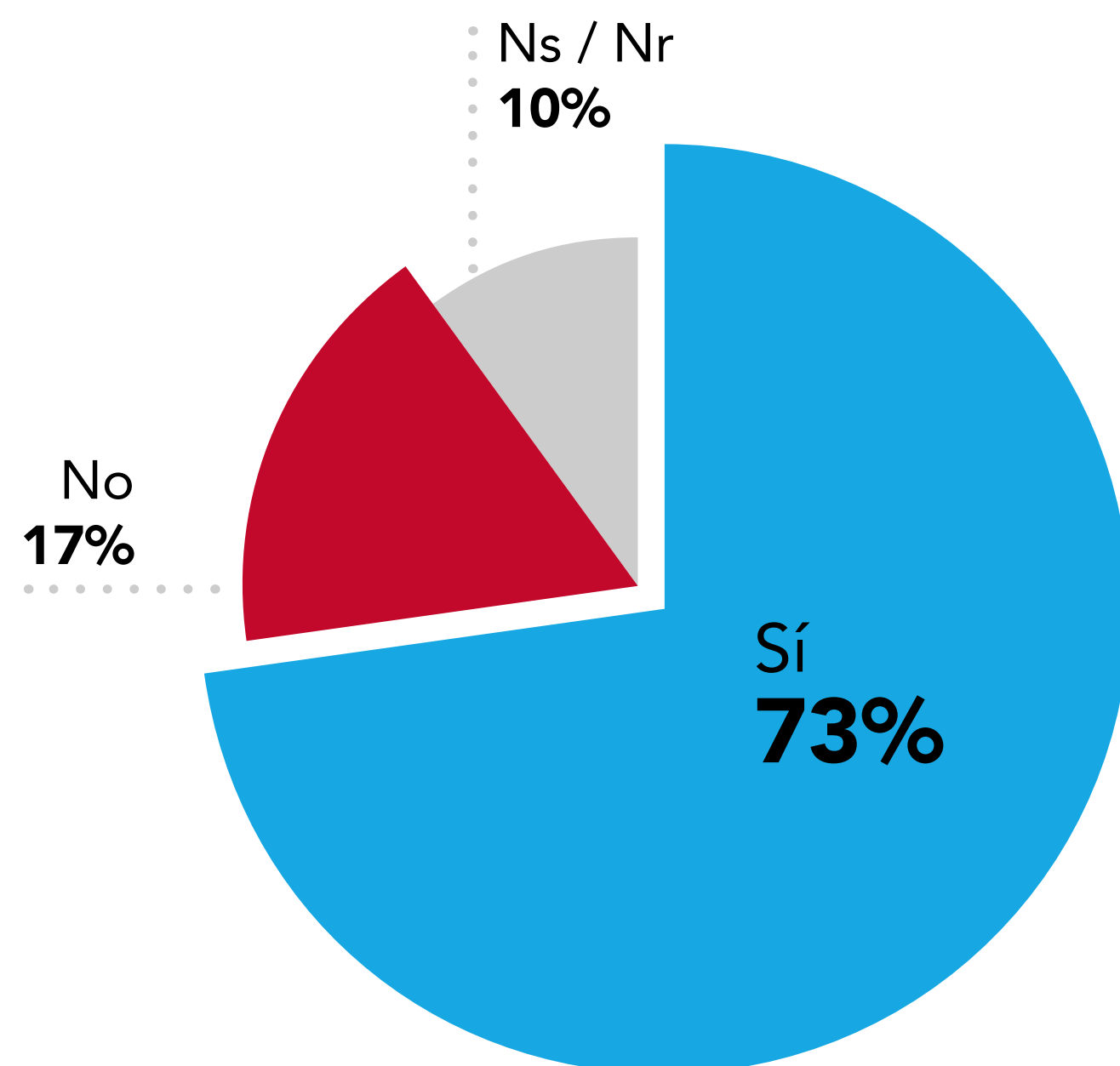

Región

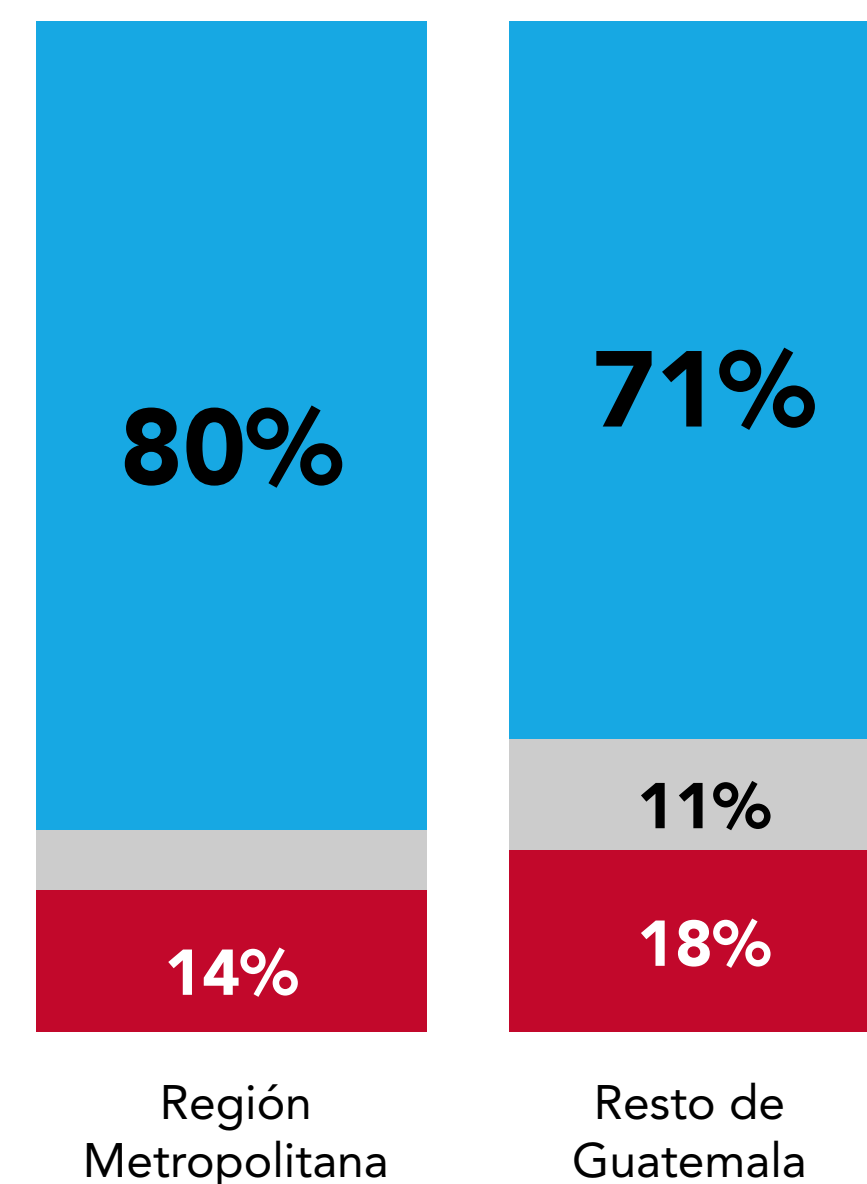

Educación

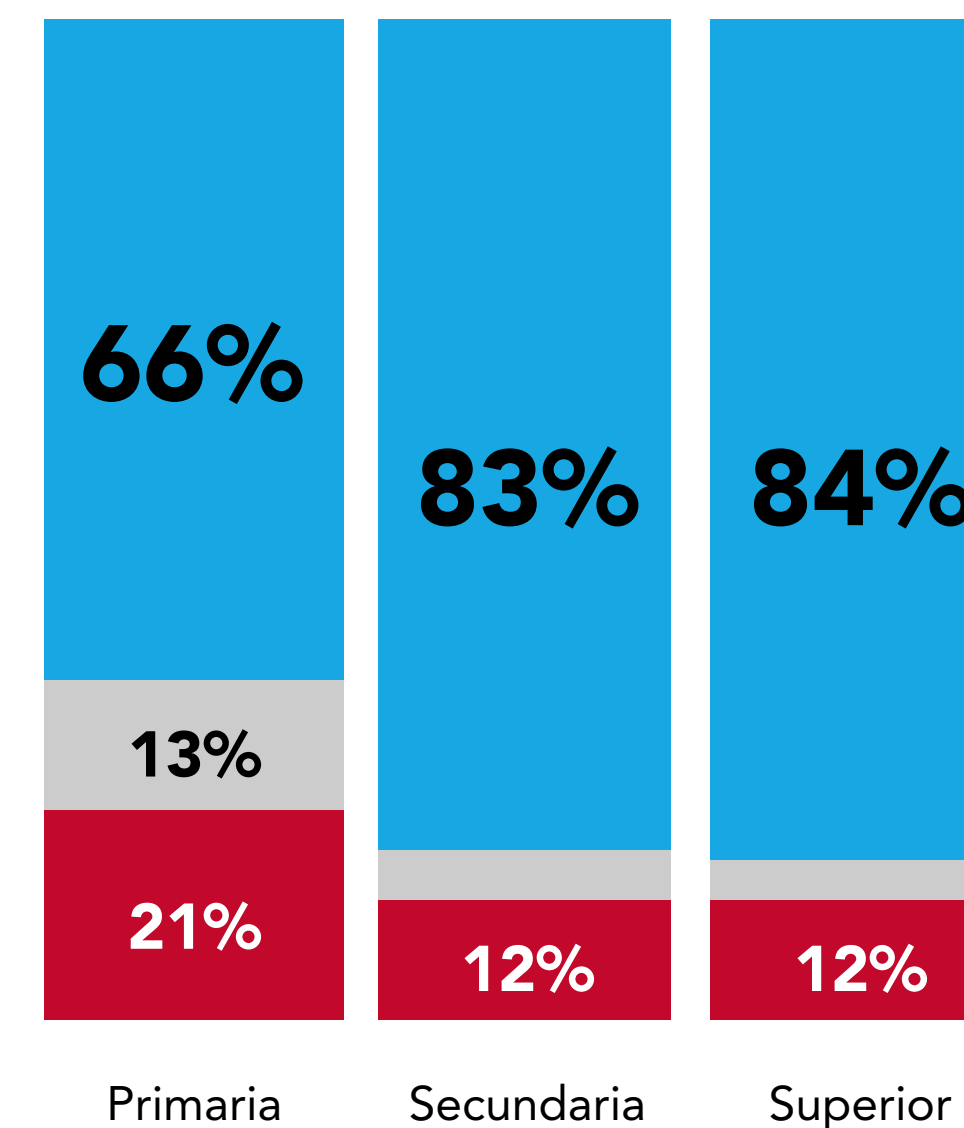

Pregunta: De lo que usted sabe o ha sabido, ¿considera que la democracia en Guatemala está siendo amenazada?

SITUACIÓN DEL PAÍS

INTENCIÓN DE CANCELAR AL MOVIMIENTO SEMILLA

Conocimiento de intención del Ministerio Público para cancelar al Movimiento Semilla

Porcentaje

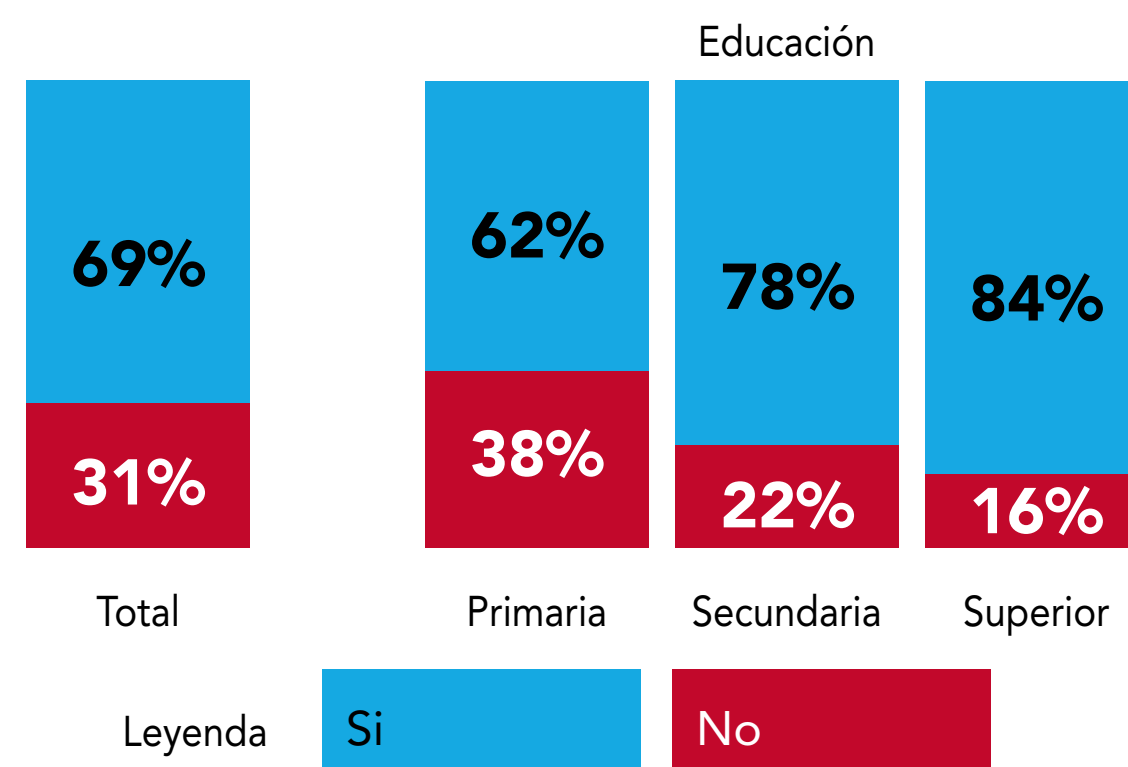

Ministerio Público actúa en forma correcta

Porcentaje

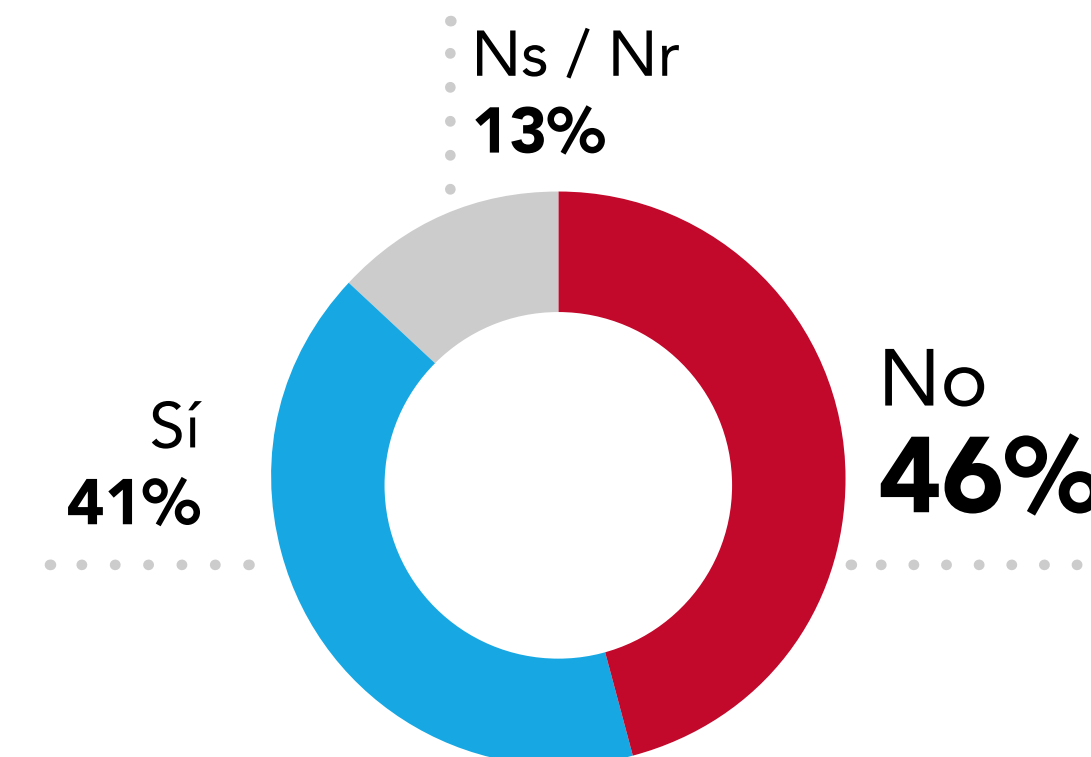

De acuerdo con que se elimine el Partido Movimiento Semilla

Porcentaje

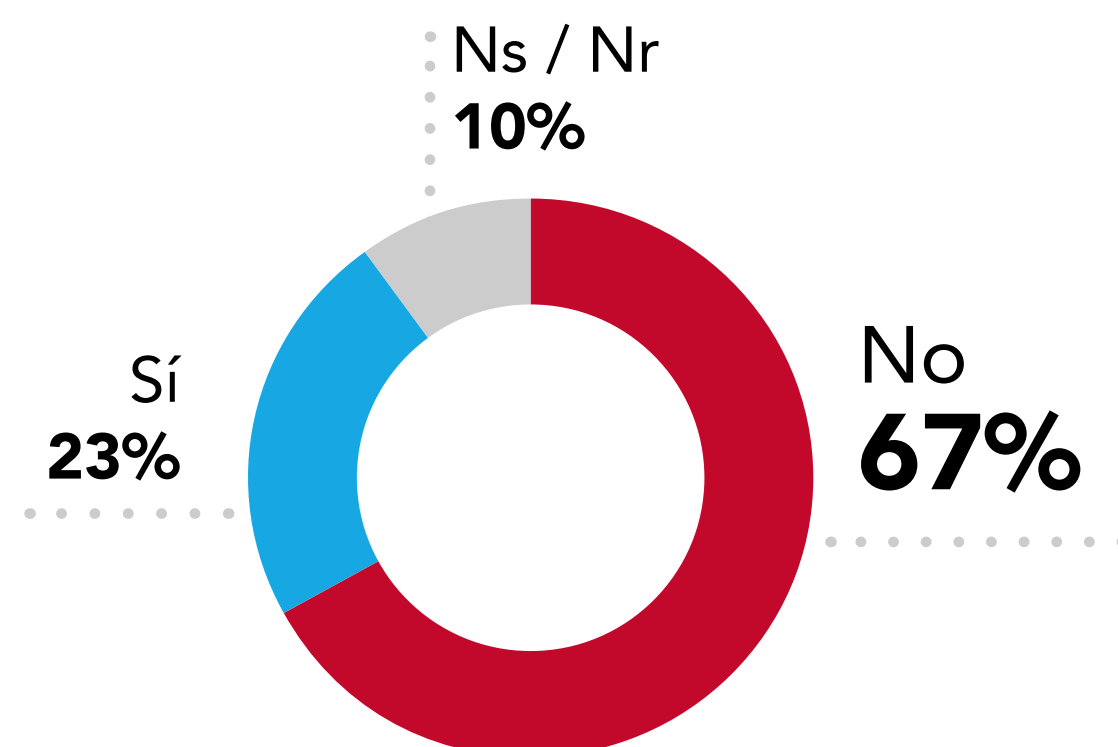

Razones para querer cancelar al Movimiento Semilla

Porcentaje

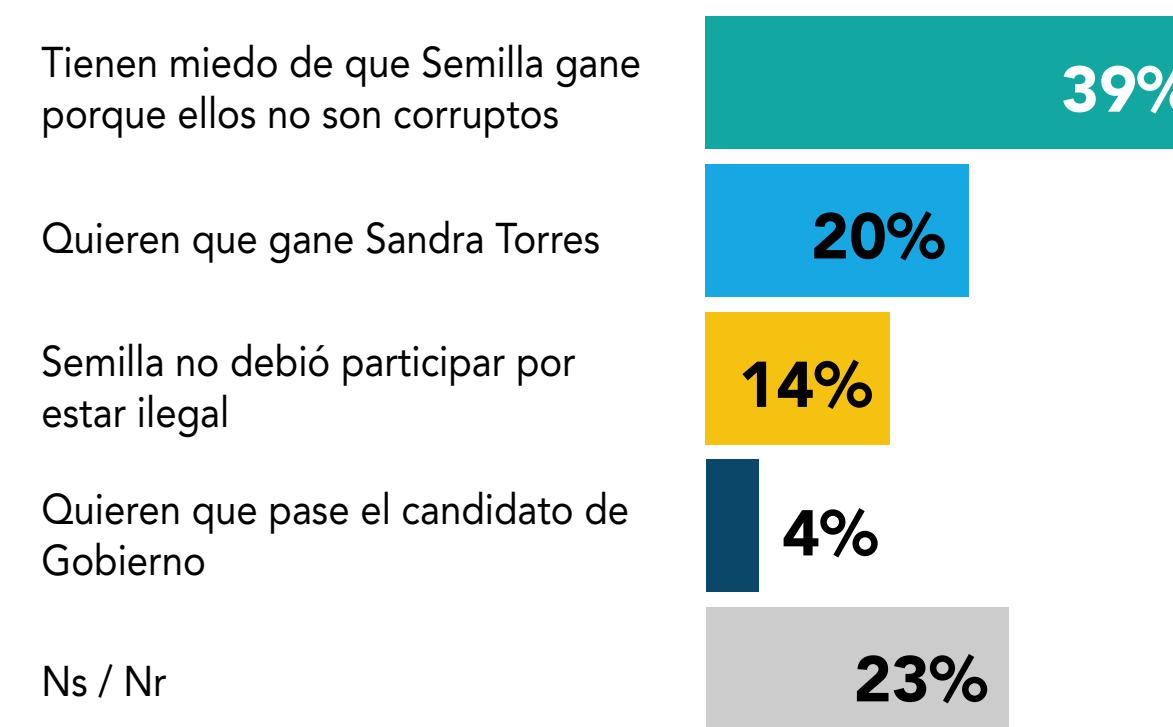

Pregunta: ¿Se enteró usted de la intención del Ministerio Público de cancelar al Partido Movimiento Semilla?, ¿está actuando de forma correcta e imparcial al investigar acusaciones contra el Partido Movimiento Semilla?, ¿Cuál de estas razones considera usted es la que más se acerca al motivo para querer cancelar al Partido Movimiento Semilla?, ¿Está usted de acuerdo con que se elimine la participación del Movimiento Semilla?

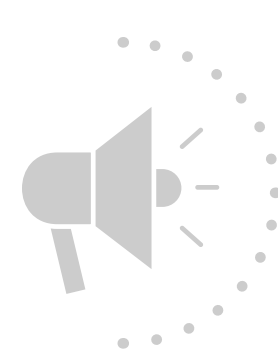

SITUACIÓN DEL PAÍS

DISPOSICIÓN DE MANIFESTARSE PÚBLICAMENTE

Disposición a manifestarse públicamente si se suspenden elecciones

Porcentaje

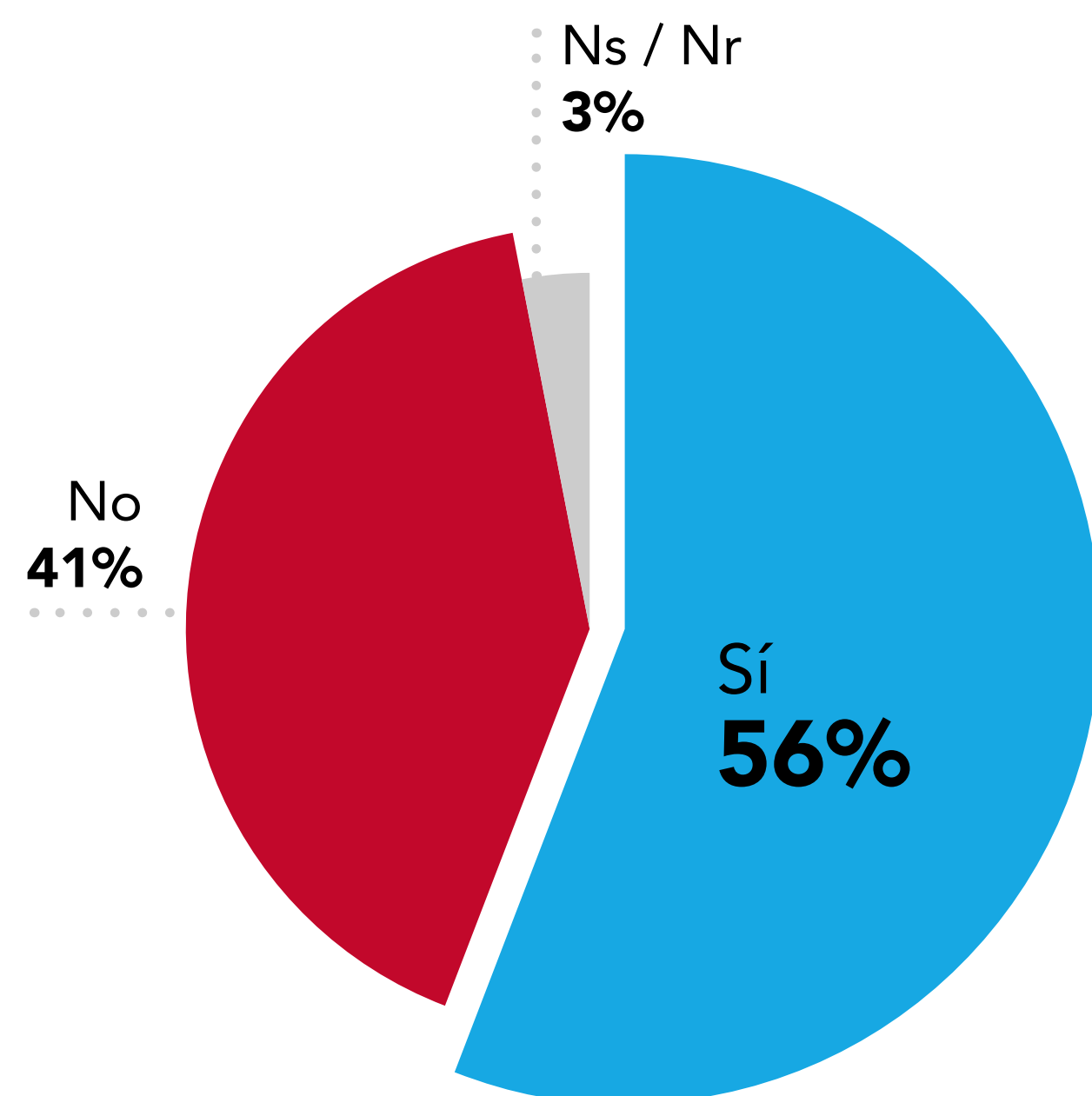

Región

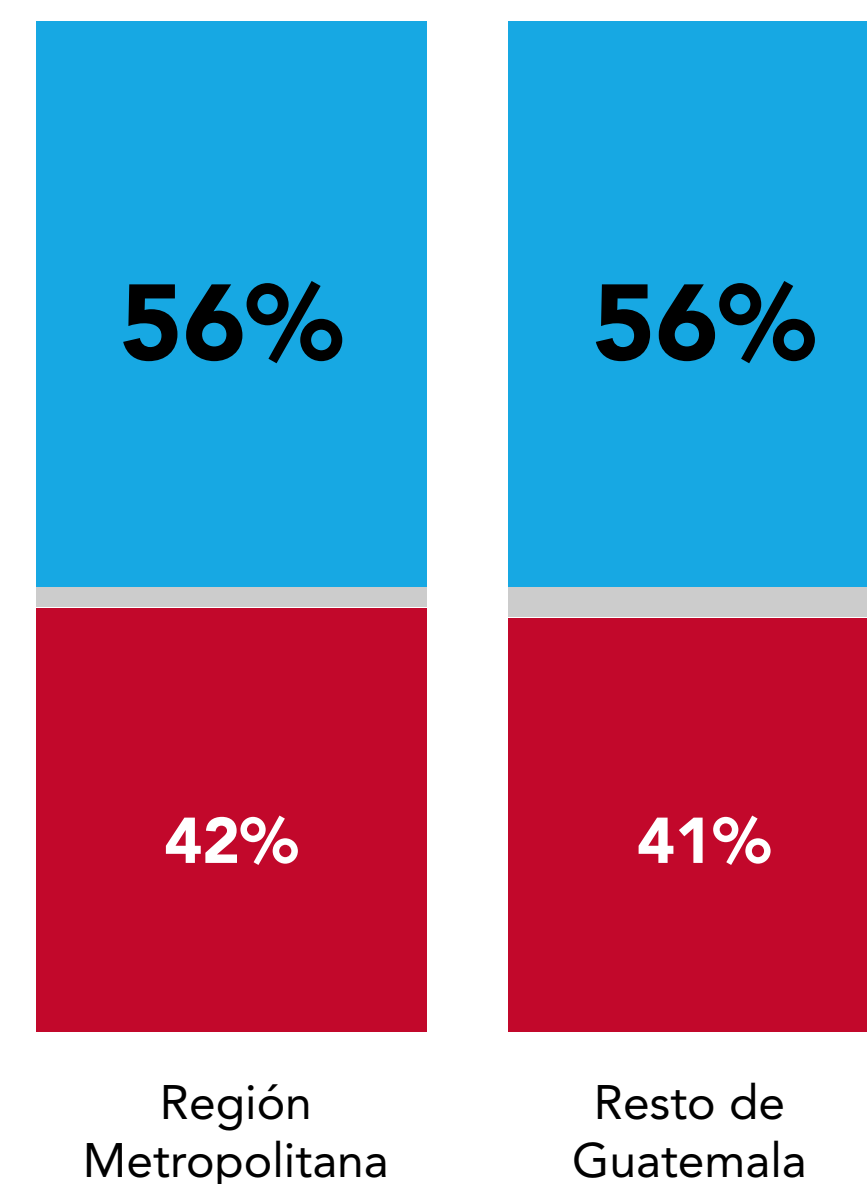

Candidato

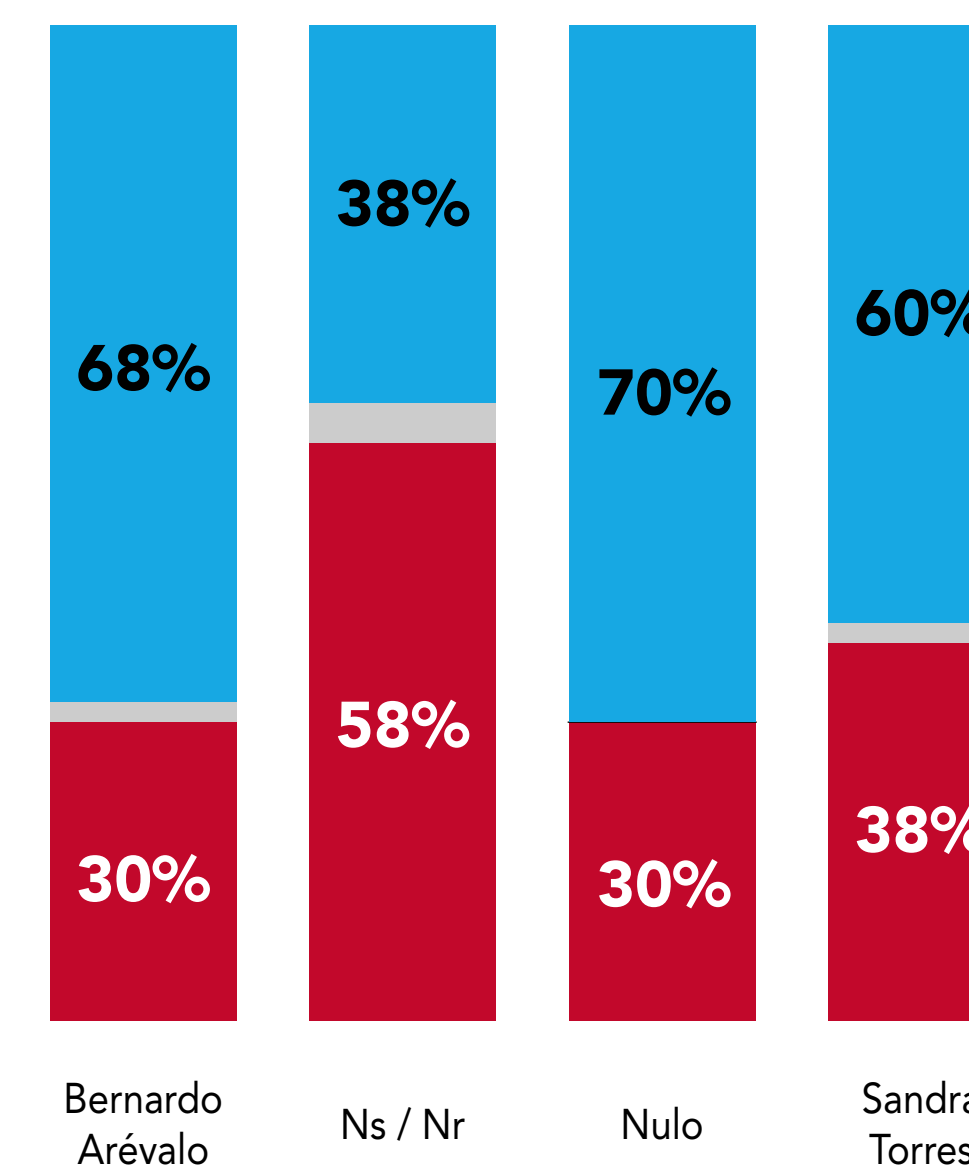

Sí

No

Ns / Nr

Pregunta: En caso se suspendieran las elecciones del 20 de agosto, ¿estaría usted dispuesto a manifestar públicamente?





SITUACIÓN DEL PAÍS

FORMA DE INFORMARSE DE LAS NOTICIAS ELECTORALES

Medio para informarse de noticias electorales

Porcentaje

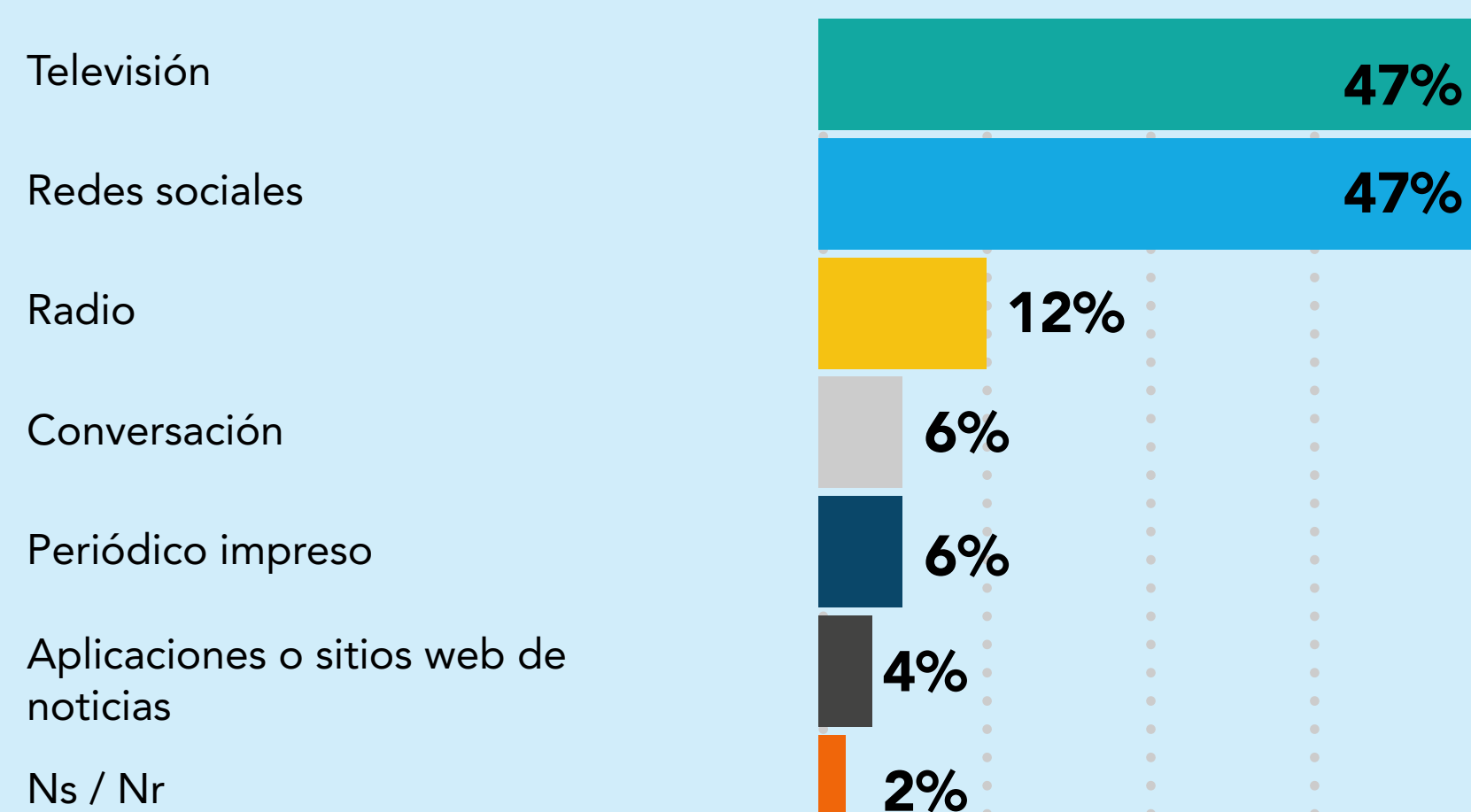

Educación

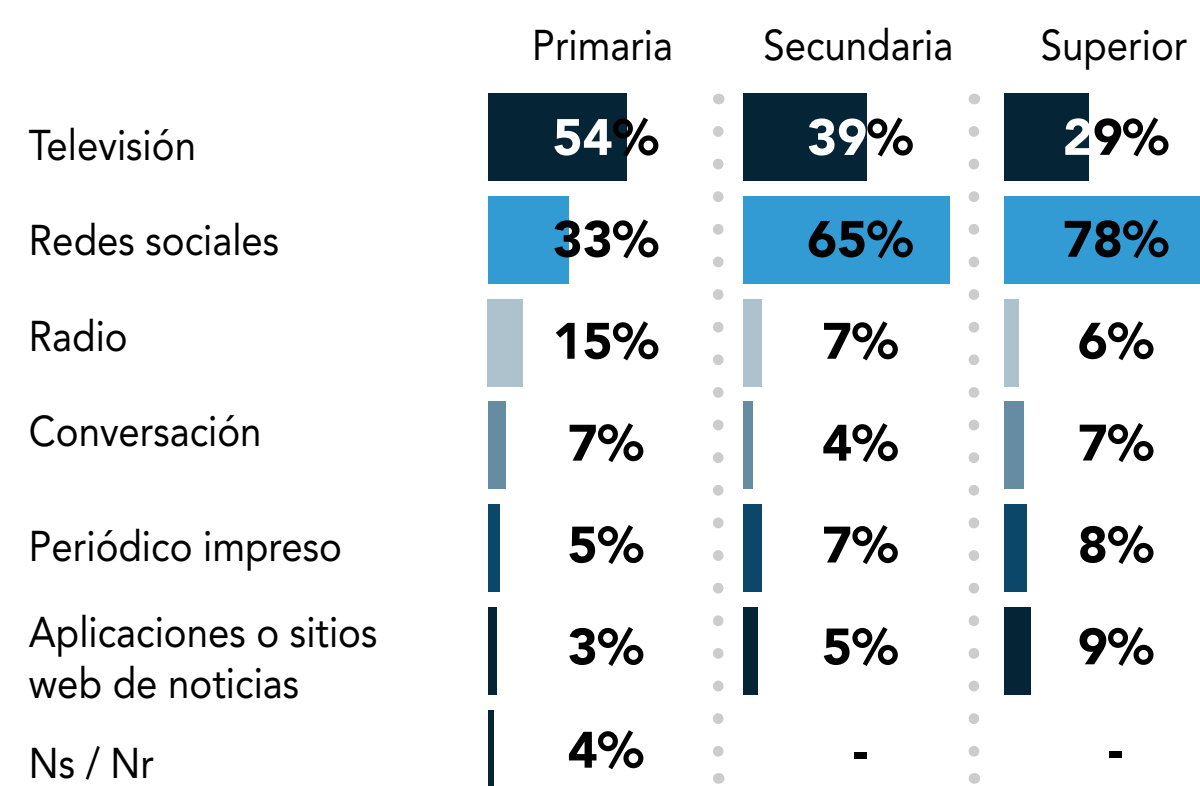

Sexo

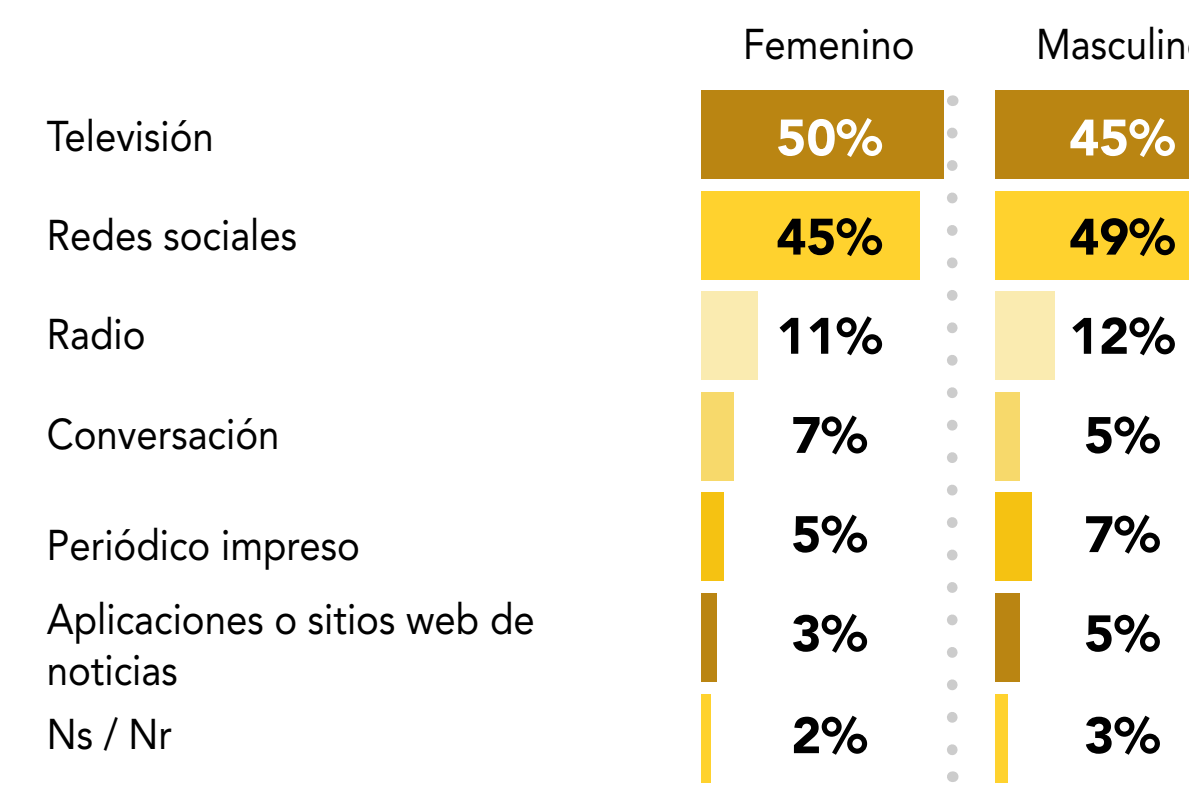

Edad

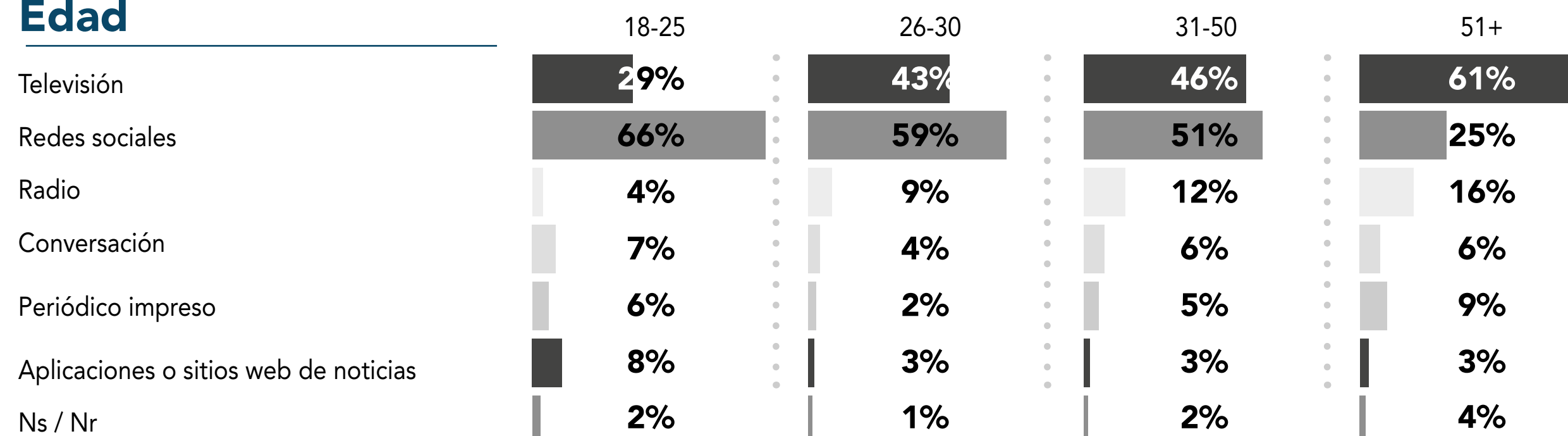

Pregunta: ¿Cómo se entera usted de lo que está sucediendo en las elecciones aquí en el país?



SITUACIÓN DEL PAÍS IDEOLOGÍA POLÍTICA

Ideología política

Porcentaje total

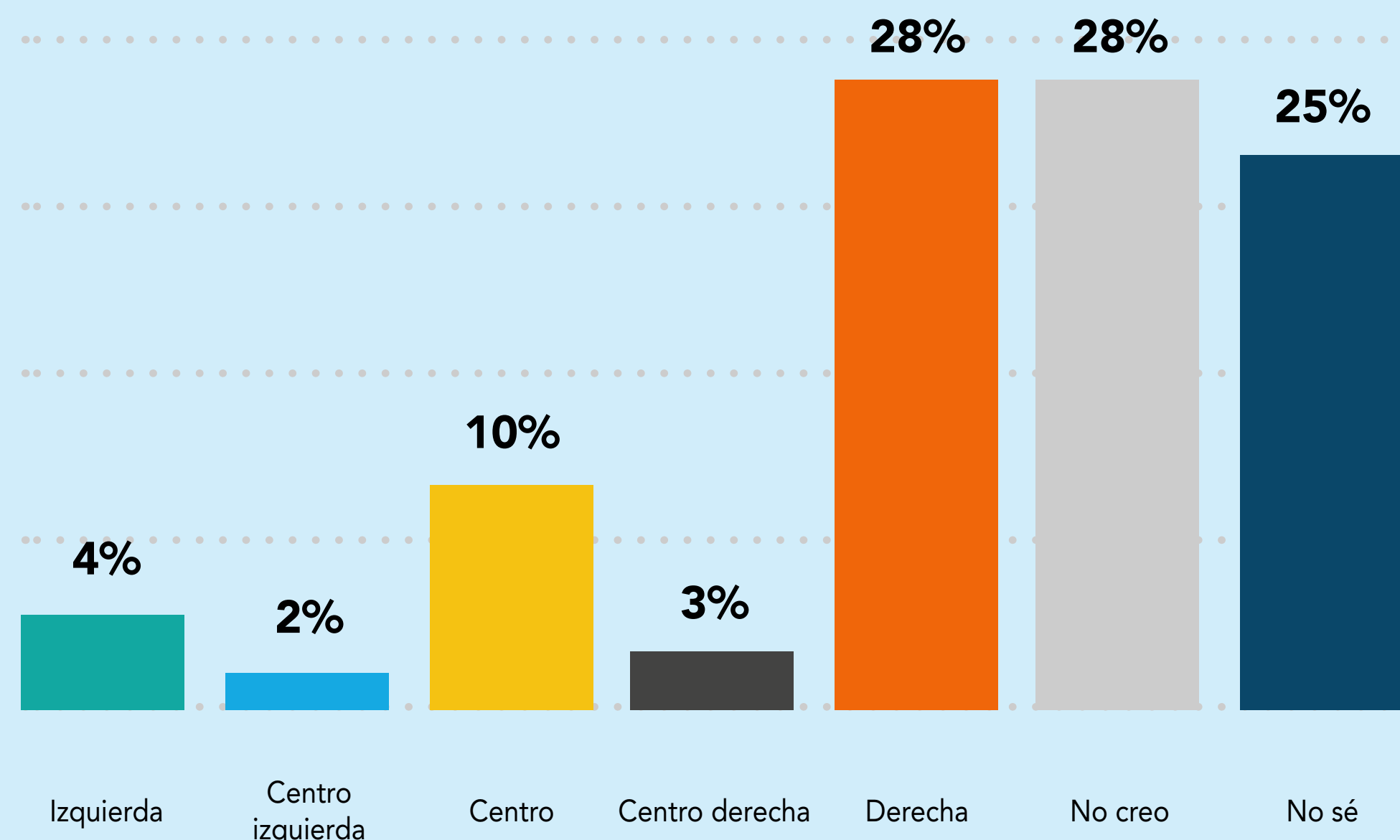

Edad

	Izquierda	Centro izquierda	Centro	Centro derecha	Derecha	No creo	No sé
18-25	4%	1%	10%	2%	30%	32%	20%
26-30	3%	2%	7%	3%	33%	30%	24%
31-50	5%	2%	11%	3%	28%	28%	24%
51+	5%	2%	10%	3%	26%	26%	29%

Educación

	Izquierda	Centro izquierda	Centro	Centro derecha	Derecha	No creo	No sé
Primaria	5%	2%	8%	2%	28%	24%	31%
Secundaria	2%	1%	12%	4%	30%	34%	17%
Superior	10%	5%	19%	2%	21%	37%	6%

Región

	Izquierda	Centro izquierda	Centro	Centro derecha	Derecha	No creo	No sé
Región Metropolitana	3%	1%	7%	2%	28%	34%	26%
Resto de Guatemala	5%	2%	11%	3%	28%	27%	25%

Pregunta: ¿Si tuviera que definir su ideología política, cómo se calificaría?

ELECCIONES 2023

Nota: Porcentajes pueden oscilar entre 99 y 101 por redondeo.

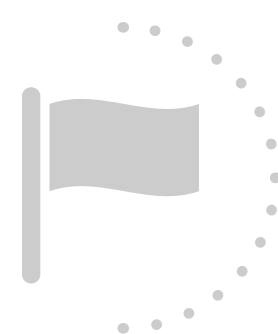

ELECCIONES 2023

PENETRACIÓN E IMAGEN DE PARTIDOS POLÍTICOS



Conocimiento Movimiento Semilla

Porcentaje

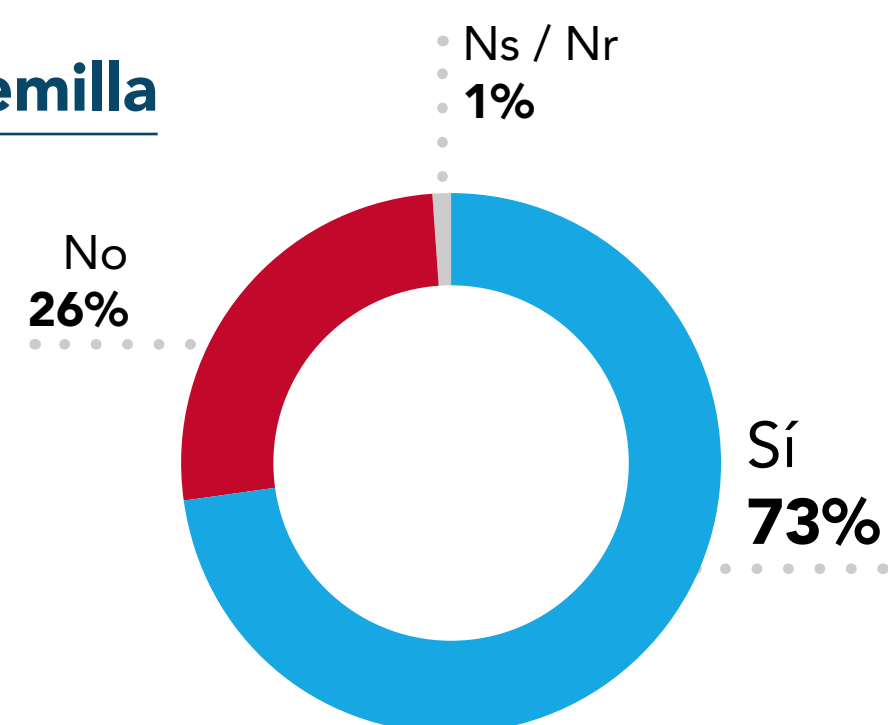

Opinión sobre Movimiento Semilla

Porcentaje

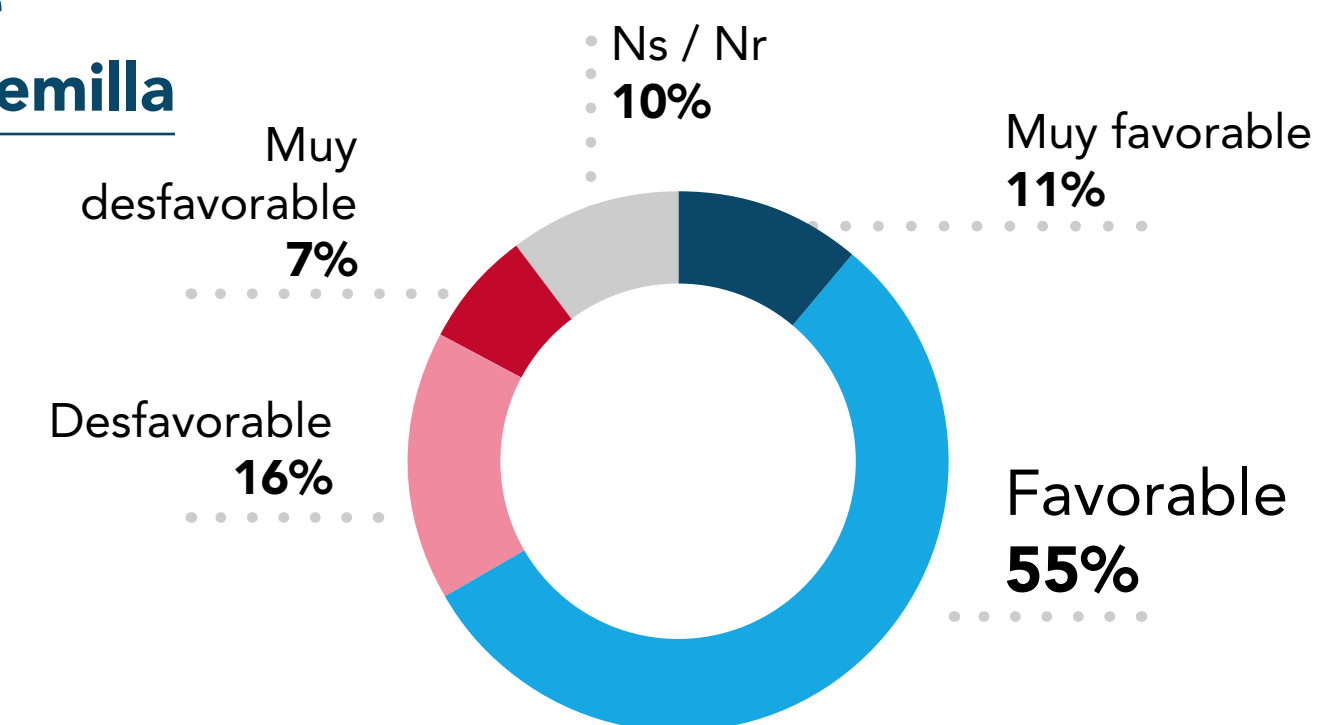

Conocimiento UNE

Porcentaje

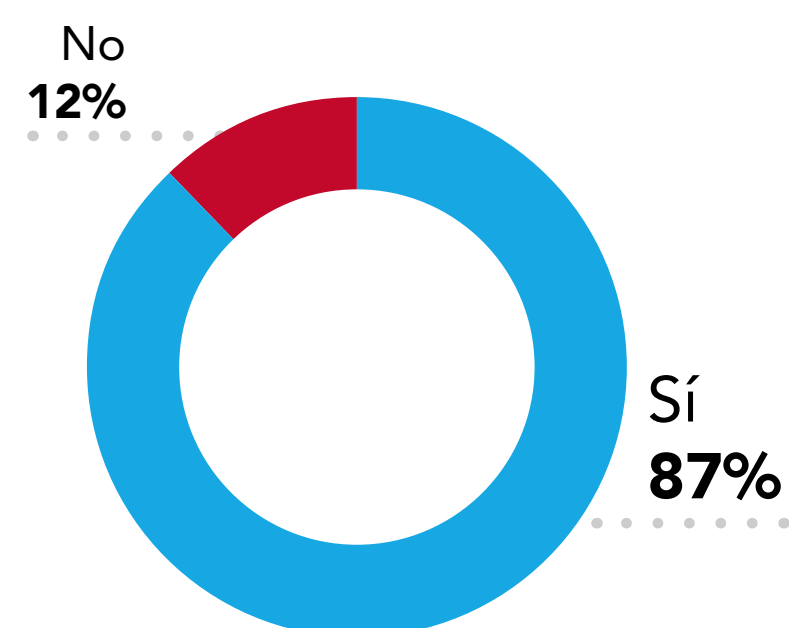

Opinión sobre UNE

Porcentaje

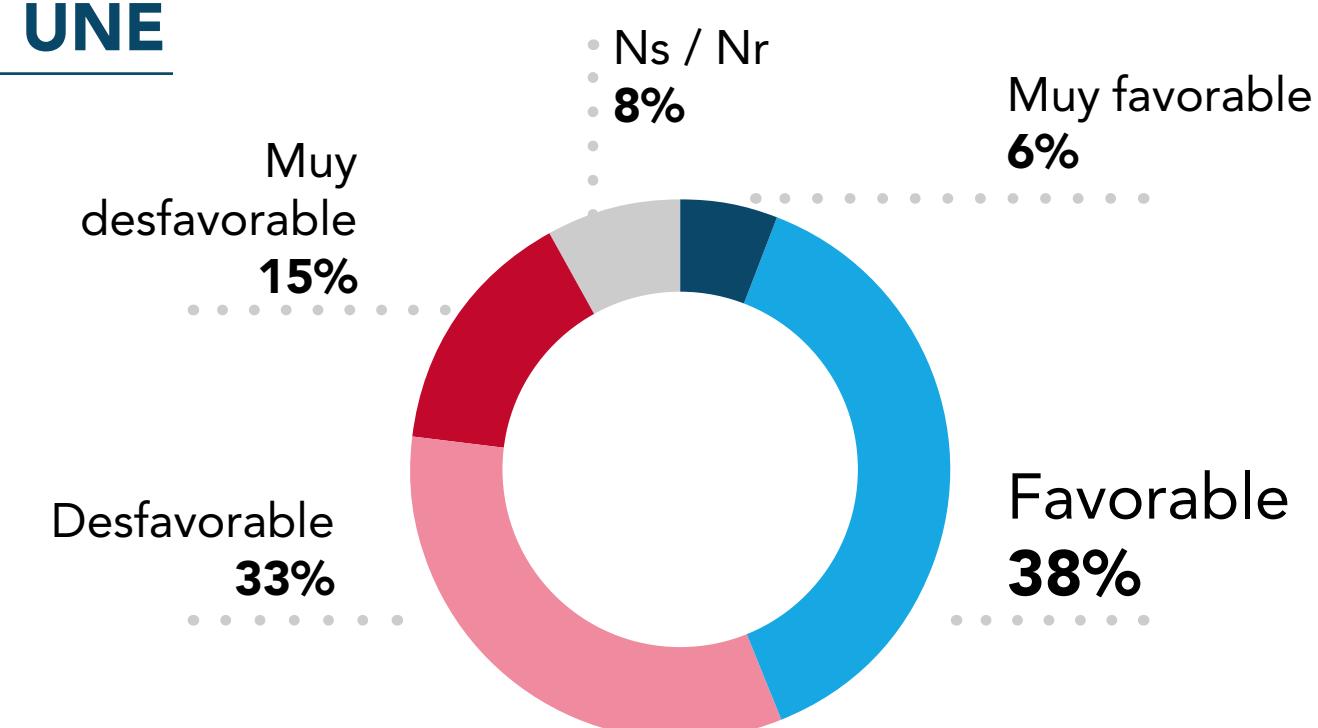

Pregunta: ¿Conoce usted el partido? ¿Y cuál es su opinión sobre el partido?





ELECCIONES 2023

PENETRACIÓN E IMAGEN DE CANDIDATOS



Sandra Torres
Unidad Nacional de la Esperanza (UNE)

Conocimiento

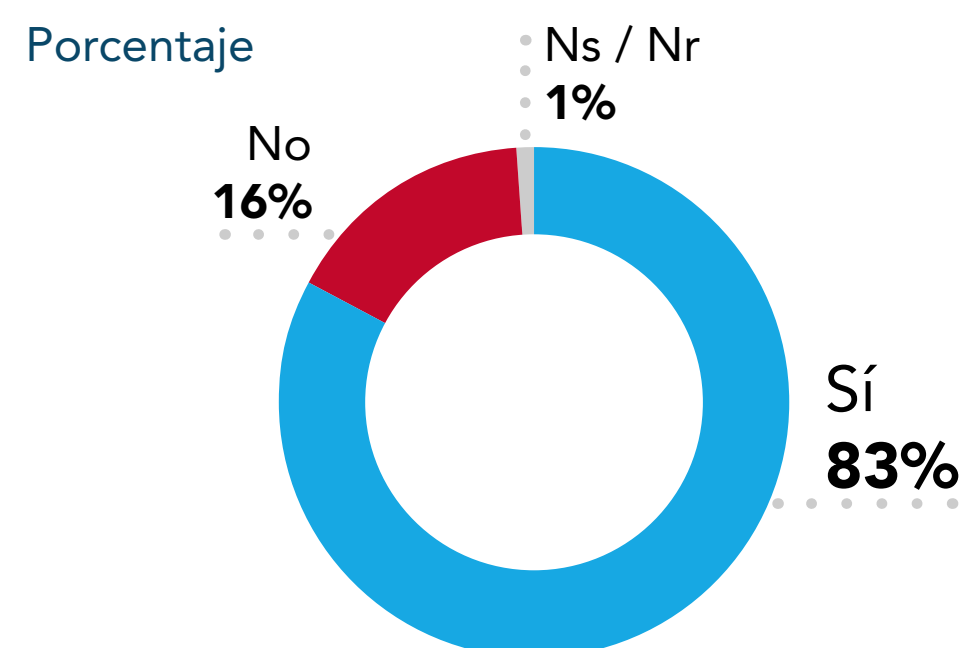

Opinión

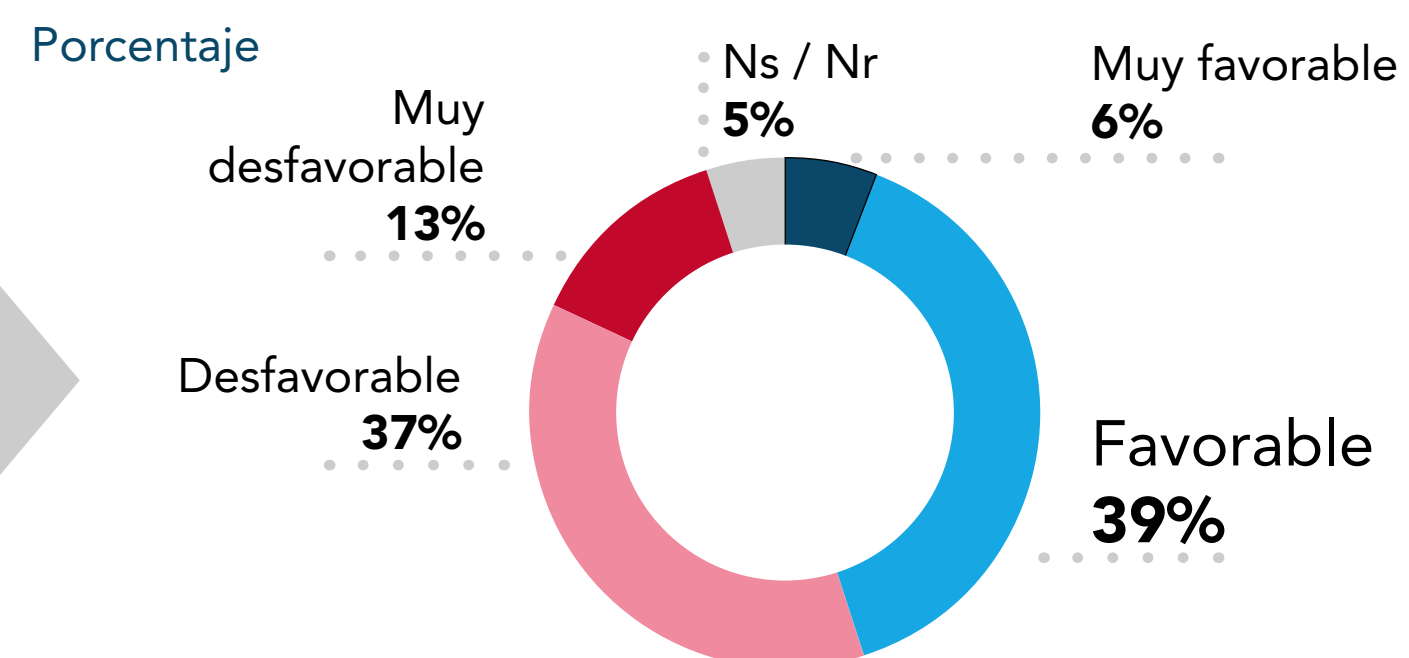

Atributos

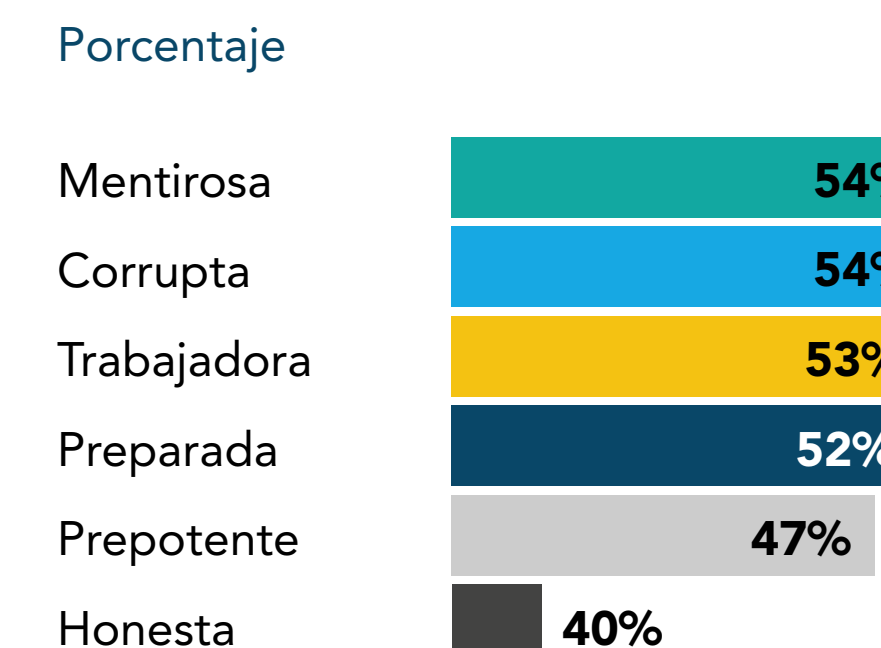

Bernardo Arévalo
Movimiento Semilla

Conocimiento

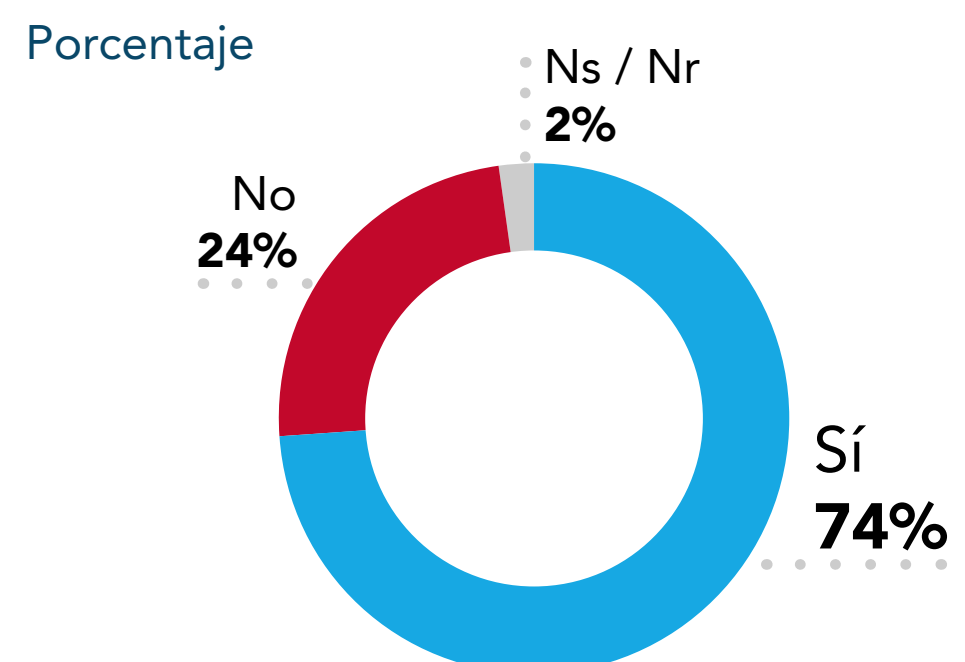

Opinión

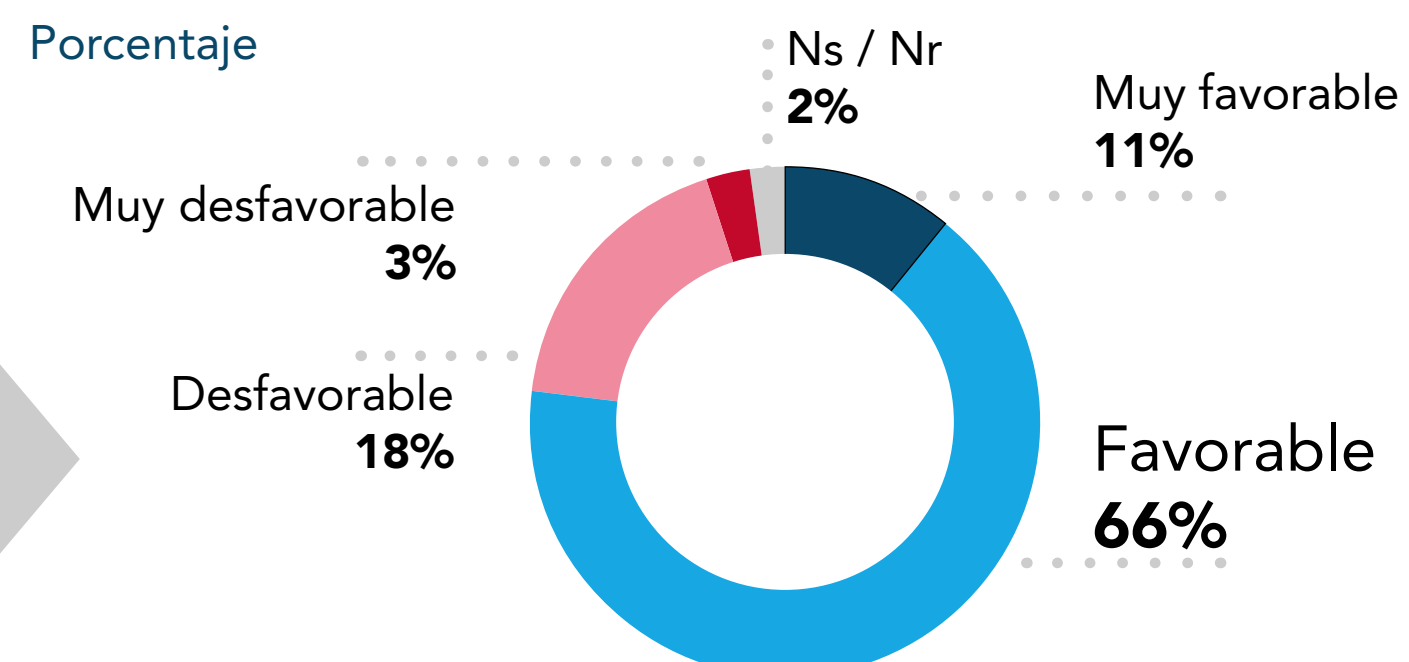

Atributos

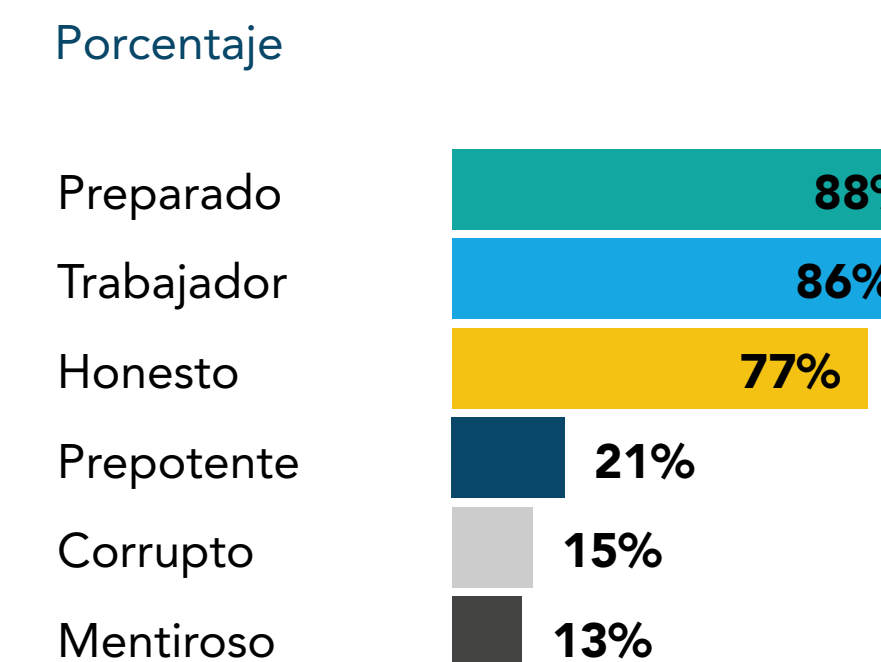

Pregunta: ¿Conoce usted al candidato? ¿Y cuál es su opinión sobre el candidato? ¿Cuales son los tres atributos principales que definen a cada candidato?





ELECCIONES 2023

CAPACIDAD DE SOLUCIÓN DE PROBLEMAS DEL PAÍS

Candidato capaz de solucionar problemas del país

Porcentaje

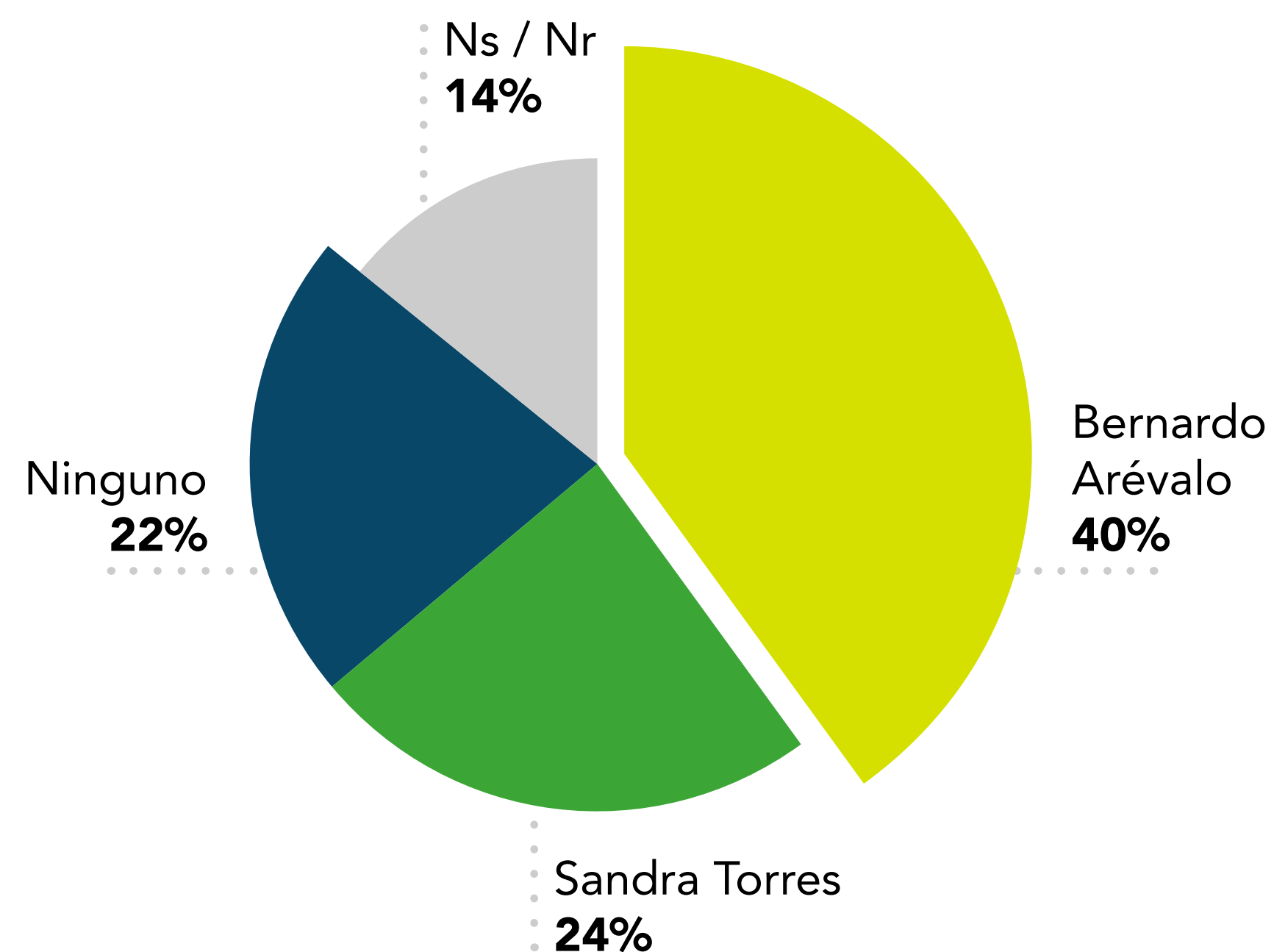

Según principal problema del país

Porcentaje

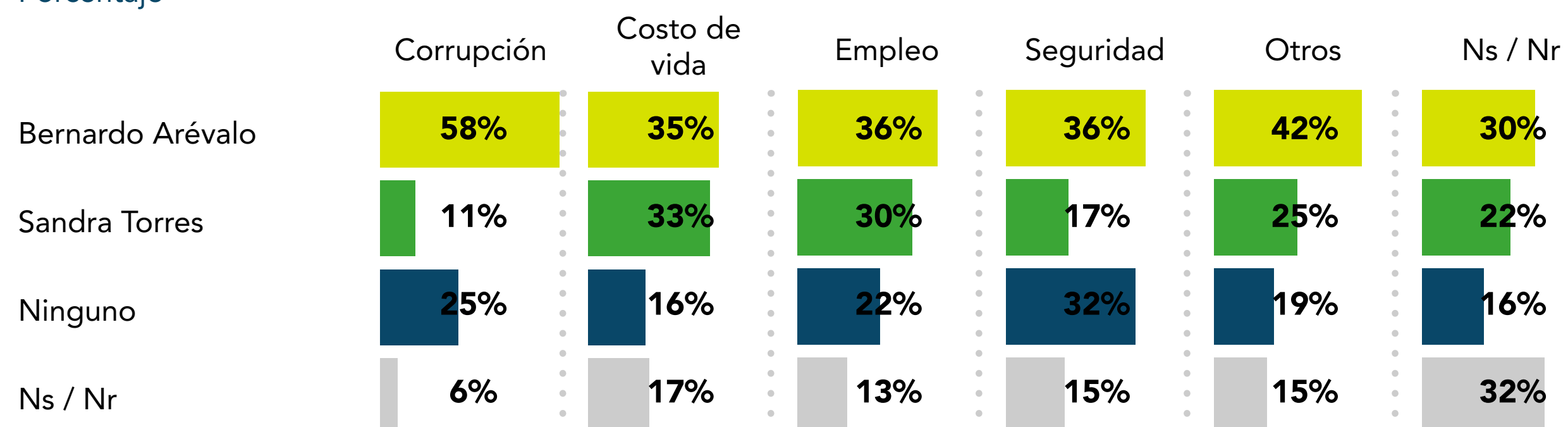

Pregunta: Según su opinión ¿quién de los candidatos actuales tiene la capacidad de solucionar este problema?





ELECCIONES 2023

CAPACIDAD DE SOLUCIÓN DE PROBLEMAS DEL HOGAR

Candidato capaz de solucionar problemas del hogar

Porcentaje

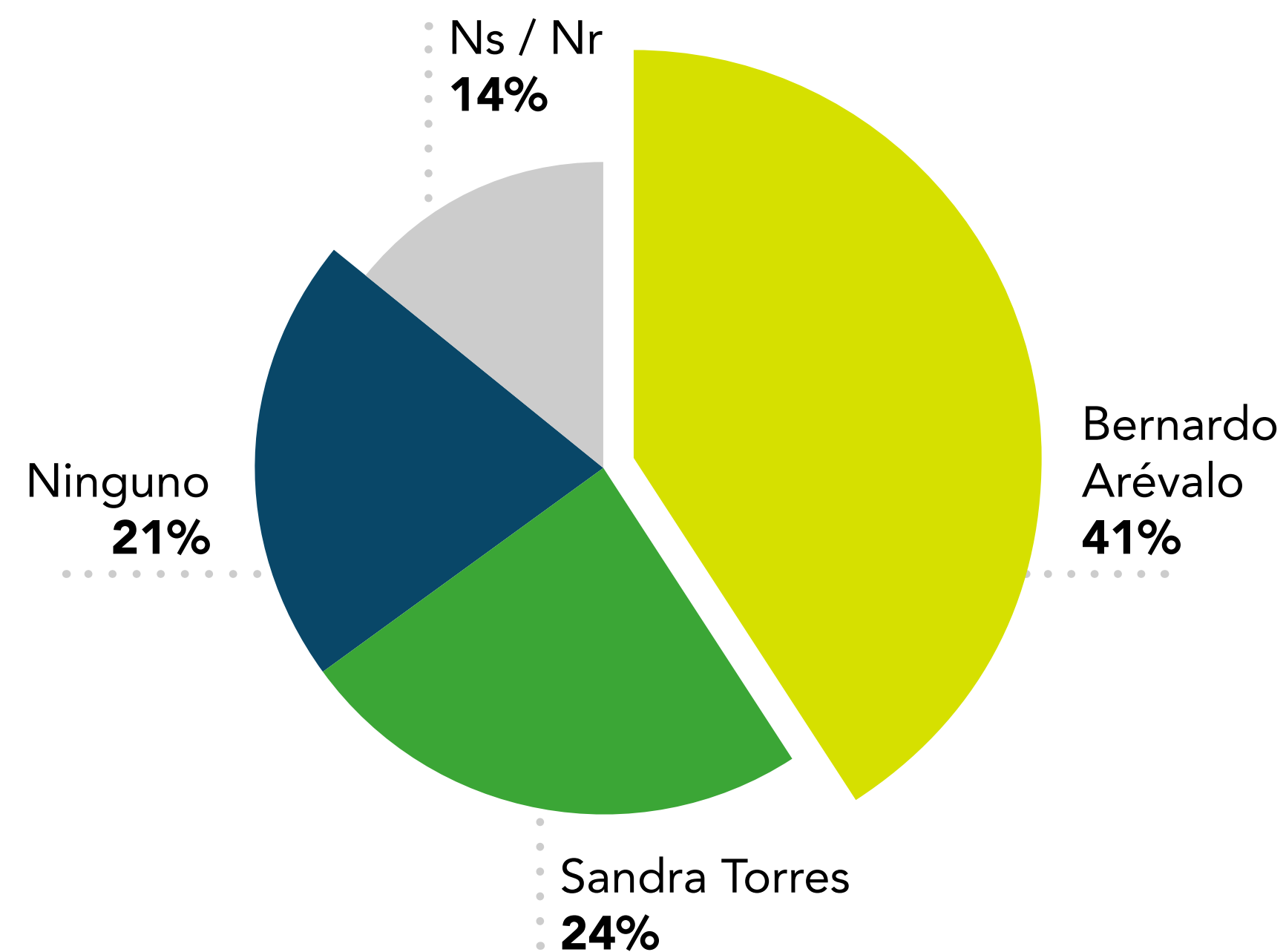

Según principal problema del hogar

Porcentaje

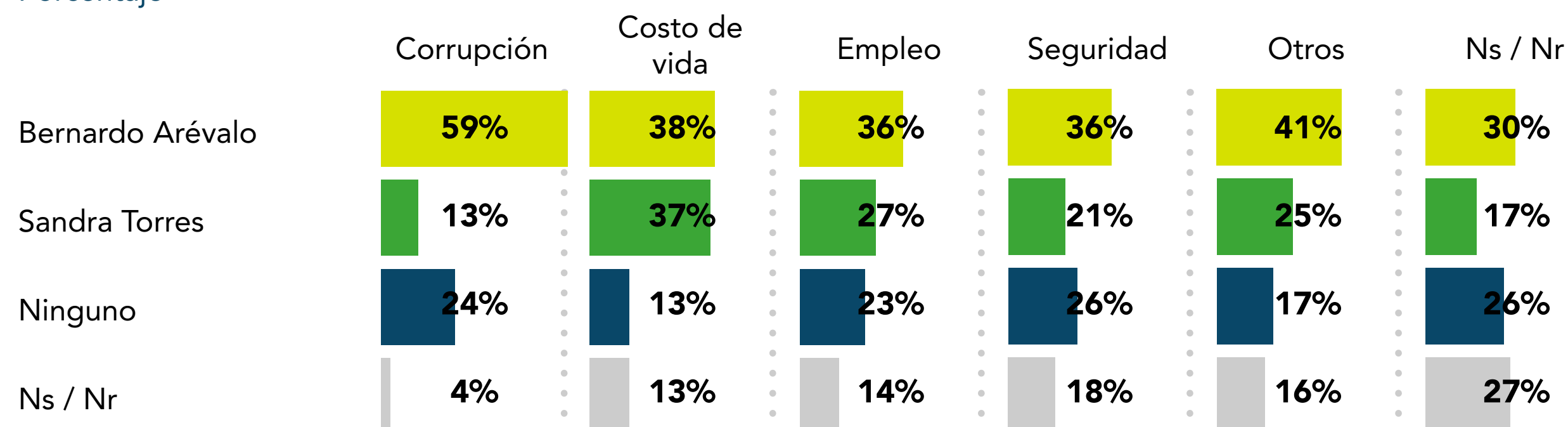

Pregunta: Según su opinión ¿quién de los candidatos actuales tiene la capacidad de solucionar este problema?





ELECCIONES 2023

INTENCIÓN DE VOTO

Intención de voto

Porcentaje

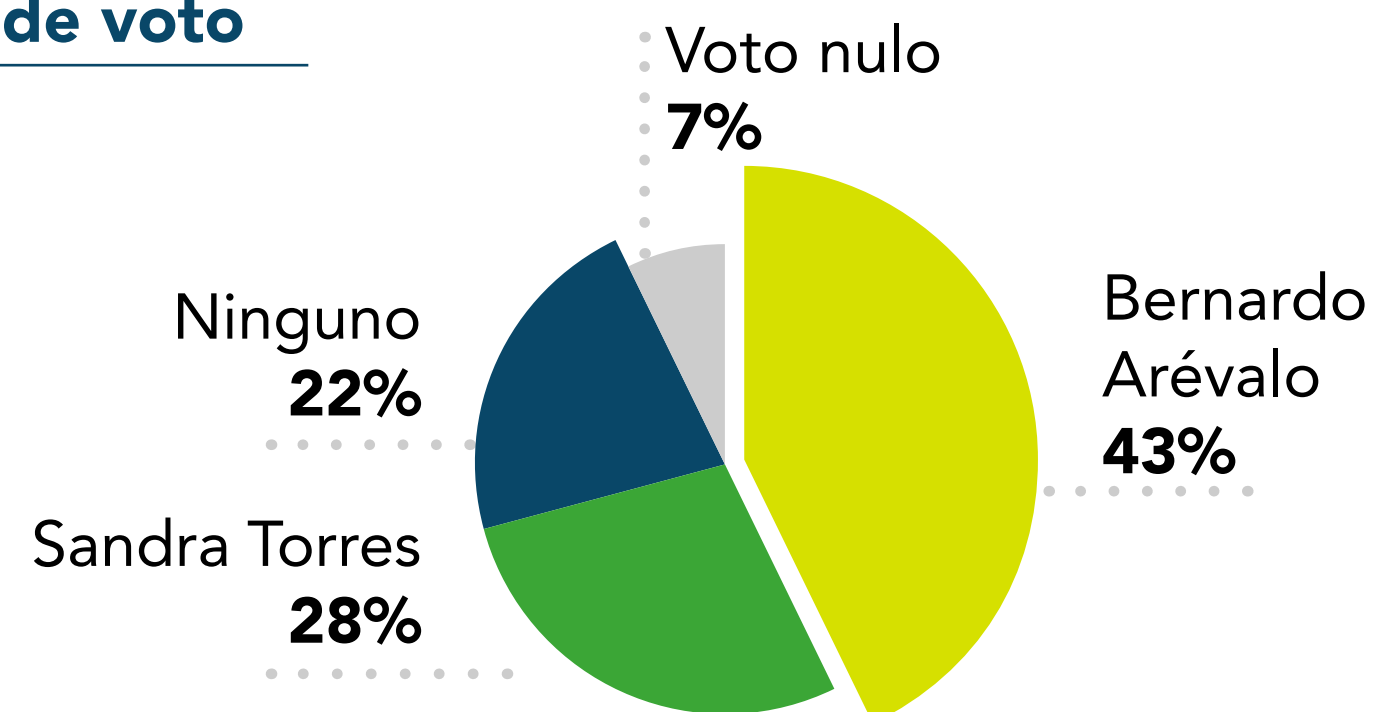

Intención de voto

(voto válido)



Según región

Porcentaje

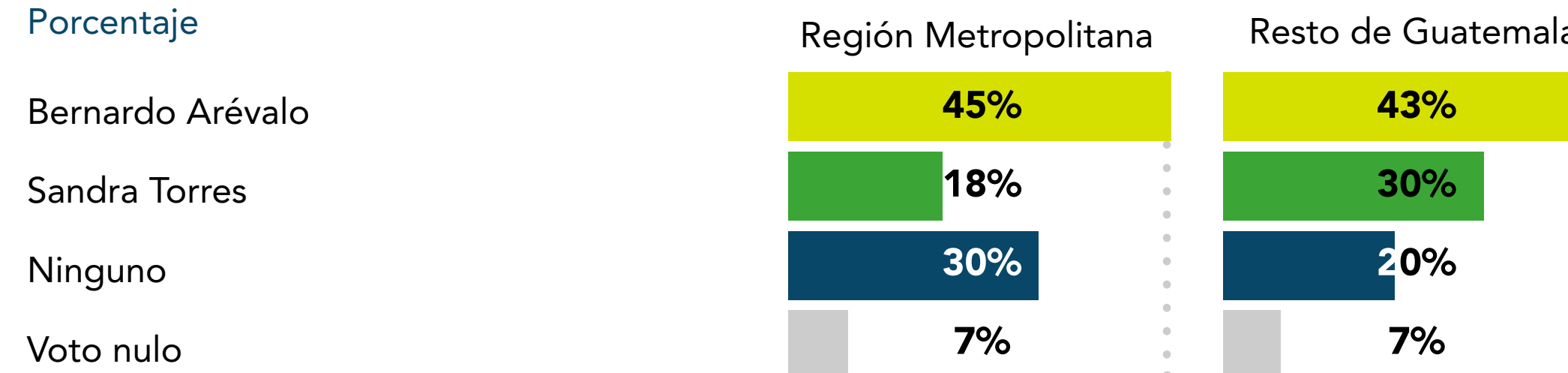

Según edad

Porcentaje

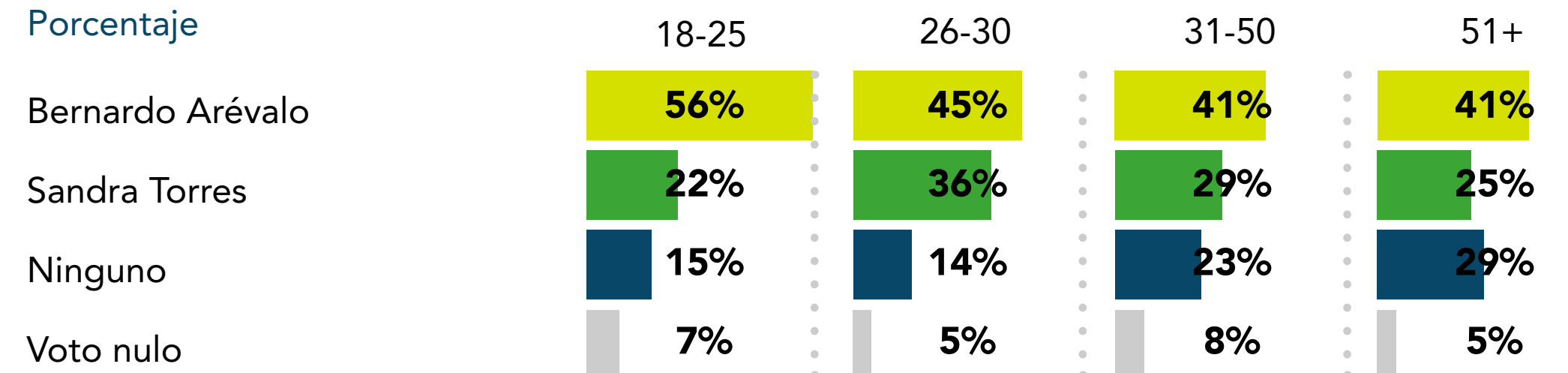

Según educación

Porcentaje

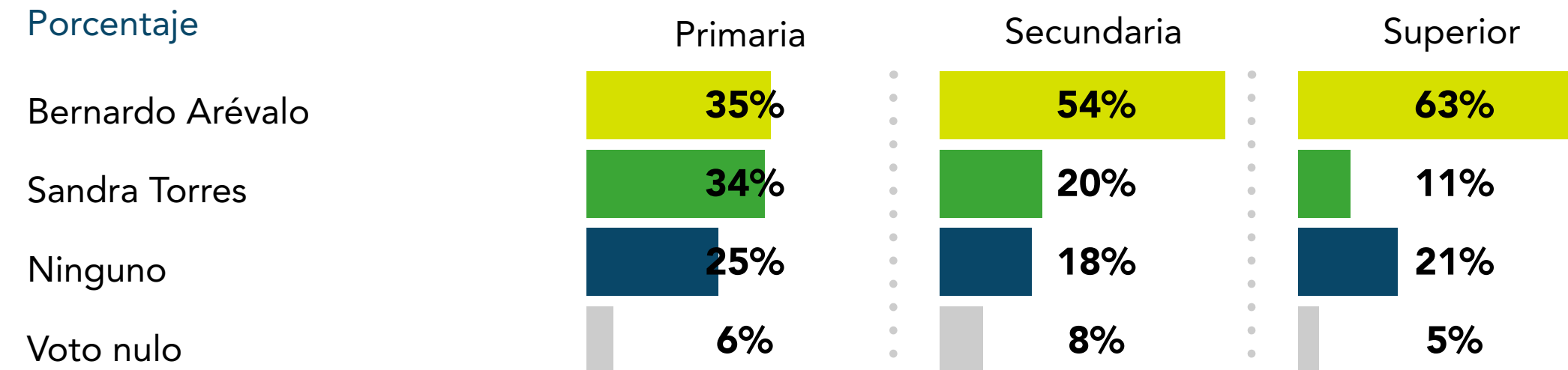

Por favor tome esta papeleta digital y marque en privado por quién votaría y avance de pregunta.

